

# 結婚についての ベース調査2014

◆調査対象者…『レイウエディング読者』  
2014年1月～11月までの挙式決定者

◆調査方法……郵送調査

◆調査期間……2014年11月20日～12月31日

◆調査地域……近畿圏(2府4県)

◆回収サンプル…353サンプル

## 【目次】

1.回答者のプロフィール	．．．．．	P 3
2.情報収集について	．．．．．	P 4
3.結納と両家顔合わせについて	．．．．．	P 6
4.結婚費用について	．．．．．	P 7
5.婚約指輪について	．．．．．	P 8
6.結婚指輪について	．．．．．	P10
7.挙式会場・形式について	．．．．．	P12
8.海外・国内リゾート挙式について	．．．．．	P13
9.披露宴・会場について	．．．．．	P15
10.披露宴・食事について	．．．．．	P18
11.ブライダルフェアについて	．．．．．	P20
12.挙式、披露宴の費用について	．．．．．	P22
13.演出について	．．．．．	P24
14.衣装について	．．．．．	P25
15.引き出物について	．．．．．	P29
16.写真・ビデオについて	．．．．．	P30
17.二次会について	．．．．．	P32
18.新婚旅行について	．．．．．	P34
19.新生活について	．．．．．	P36

# 【回答者のプロフィール】

## ◆結婚時の年齢

夫	合計	年代1			年代2				平均	
		20代	30代以上	不明	24歳以下	25~29歳	30~34歳	35歳以上		
14年計	353	38.8	61.2	0.0	2.3	36.5	28.9	32.3	0.0	31.7
13年計	301	47.2	52.8	0.0	4.0	43.2	28.6	24.3	0.0	31.0
阪神版(14年)	200	35.5	64.5	0.0	2.5	33.0	25.5	39.0	0.0	32.3
阪神版(13年)	178	45.5	54.5	0.0	3.9	41.6	28.7	25.8	0.0	31.2
京滋版(14年)	153	43.1	56.9	0.0	2.0	41.2	33.3	23.5	0.0	30.9
京滋版(13年)	123	49.6	50.4	0.0	4.1	45.5	28.5	22.0	0.0	30.8

妻	合計	年代1			年代2				平均	
		20代	30代以上	不明	24歳以下	25~29歳	30~34歳	35歳以上		
14年計	353	46.7	53.3	0.0	3.4	43.3	32.0	21.2	0.0	30.3
13年計	301	58.8	41.2	0.0	5.6	53.2	28.9	12.3	0.0	29.6
阪神版(14年)	200	39.0	61.0	0.0	3.5	35.5	31.5	29.5	0.0	30.7
阪神版(13年)	178	62.4	37.6	0.0	7.9	54.5	23.0	14.6	0.0	29.4
京滋版(14年)	153	56.9	43.1	0.0	3.3	53.6	32.7	10.5	0.0	29.8
京滋版(13年)	123	53.7	46.3	0.0	2.4	51.2	37.4	8.9	0.0	29.7

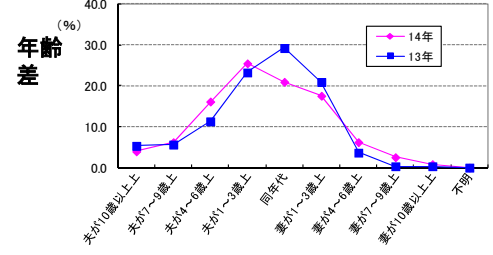
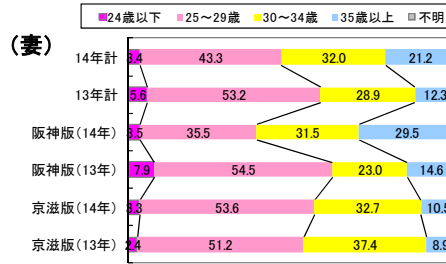
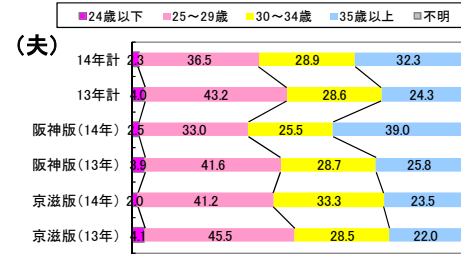

## ◆結婚前の居住地

夫	合計	Q2-2.夫 結婚前の住まい							不明
		大阪府	兵庫県	京都府	奈良県	滋賀県	和歌山県	その他	
14年計	353	31.7	18.4	22.7	2.5	19.5	1.1	3.4	0.6
13年計	301	36.5	18.6	16.3	3.7	14.3	0.3	10.3	0.0
阪神版(14年)	200	52.5	31.5	4.0	4.0	2.5	2.0	3.0	0.5
阪神版(13年)	178	50.0	28.7	3.4	5.6	1.7	0.6	10.1	0.0
京滋版(14年)	153	4.6	1.3	47.1	0.7	41.8	0.0	3.9	0.7
京滋版(13年)	123	17.1	4.1	35.0	0.8	32.5	0.0	10.6	0.0

※【その他】東京、愛知、福岡、山口、海外など

妻	合計	Q2-1.妻 結婚前の住まい							不明
		大阪府	兵庫県	京都府	奈良県	滋賀県	和歌山県	その他	
14年計	353	30.9	18.1	25.2	3.7	19.3	0.6	2.0	0.3
13年計	301	32.9	19.9	24.6	5.0	16.3	0.3	1.0	0.0
阪神版(14年)	200	53.0	32.0	4.0	6.0	1.5	1.0	2.0	0.5
阪神版(13年)	178	49.4	30.3	7.3	8.4	2.2	0.6	1.7	0.0
京滋版(14年)	153	2.0	0.0	52.9	0.7	42.5	0.0	2.0	0.0
京滋版(13年)	123	8.9	4.9	49.6	0.0	36.6	0.0	0.0	0.0

※【その他】東京、神奈川、三重、愛知、大分、熊本、広島、福井など

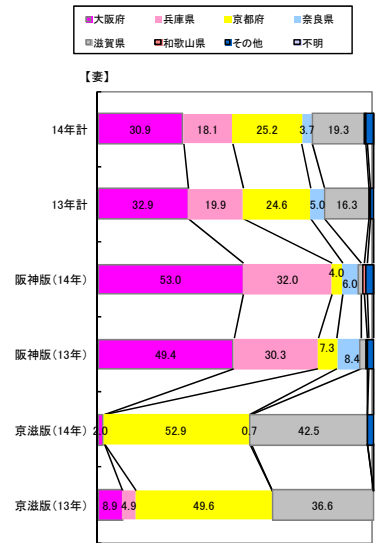
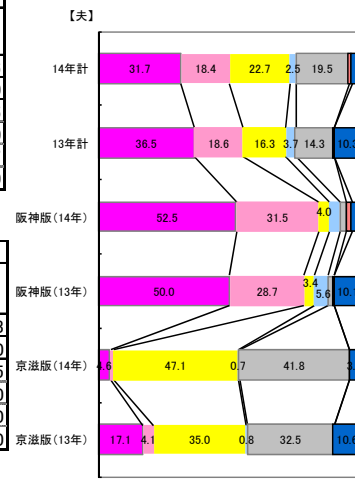

## ◆披露宴・披露パーティーを実施したエリア

	合計	Q4 披露宴実施エリア							不明
		大阪府	兵庫県	奈良県	京都府	滋賀県	その他		
14年計	353	34.3	18.1	1.1	31.2	13.3	1.1	0.8	
13年計	301	32.2	18.9	2.7	29.6	12.0	4.0	0.7	
阪神版(14年)	200	59.5	31.5	2.0	3.5	1.0	1.0	1.5	
阪神版(13年)	178	53.4	30.3	4.5	5.1	0.6	5.1	1.1	
京滋版(14年)	153	1.3	0.7	0.0	67.3	29.4	1.3	0.0	
京滋版(13年)	123	1.6	2.4	0.0	65.0	28.5	2.4	0.0	

※【その他】長野、上海、ハワイなど

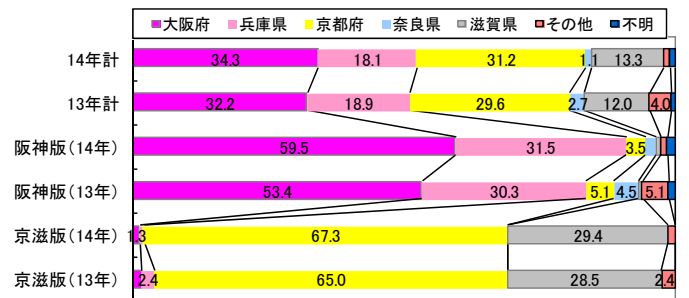

	合計	Q4 披露宴実施エリア													不明	
		大阪市内北部(梅田・新大)	大阪市内南部(本町・心齋橋・難波・天王寺・ユニバーサル)	北摂(豊中・箕面・吹田・茨木・高槻)	京阪(守口・枚方・香里園)	東大阪	南大阪・泉州(堺・高石・岸和田・泉佐野・りんくうタウン・河内)	神戸市内	阪神間(芦屋・西宮・宝塚・尼崎・伊丹・川西・三田・篠山)	播磨・明石・淡路島・兵庫県その他(姫路・加古川・明石・淡路島・兵庫県その他)	京都府	奈良県	滋賀県	和歌山		
14年計	353	24.1	7.1	2.0	0.0	0.0	1.1	15.3	2.0	0.8	31.2	1.1	13.3	0.0	1.1	0.8
13年計	301	15.9	11.3	1.0	0.3	0.0	3.7	14.3	2.3	2.3	29.6	2.7	12.0	0.0	4.0	0.7
阪神版(14年)	200	41.5	12.5	3.5	0.0	0.0	2.0	26.5	3.5	1.5	3.5	2.0	1.0	0.0	1.0	1.5
阪神版(13年)	178	26.4	18.5	1.7	0.6	0.0	6.2	23.6	2.8	3.9	5.1	4.5	0.6	0.0	5.1	1.1
京滋版(14年)	153	1.3	0.0	0.0	0.0	0.0	0.0	0.7	0.0	0.0	67.3	0.0	29.4	0.0	1.3	0.0
京滋版(13年)	123	0.8	0.8	0.0	0.0	0.0	0.0	0.8	1.6	0.0	65.0	0.0	28.5	0.0	2.4	0.0

# 【情報収集について】

## ◆レイウエディングの送付申込み時期

レイ本誌お申込は挙式の**12ヶ月前**と**6ヶ月前**に大きな山があります

		Q1.Leiweddingの送付申込み時期													平均	
合計		13ヶ月以上前	12ヶ月前	11ヶ月前	10ヶ月前	9ヶ月前	8ヶ月前	7ヶ月前	6ヶ月前	5ヶ月前	4ヶ月前	3ヶ月前	2ヶ月前	1ヶ月前	不明	
14年計	353	5.7	14.2	0.6	9.6	2.8	8.2	5.1	27.5	6.5	5.7	5.7	2.5	0.3	5.7	8.4
13年計	301	9.0	18.9	2.7	10.3	4.0	7.0	6.0	21.3	5.6	5.0	4.7	0.7	0.7	4.3	8.9
12年計	332	8.7	19.0	4.2	11.7	5.4	7.5	9.0	19.3	4.8	3.3	2.4	0.9	0.3	3.3	9.0
応募エリア																
阪神版(14年)	200	2.5	9.0	0.0	8.5	3.5	7.0	7.0	28.5	8.5	8.5	7.0	2.5	0.0	7.5	7.8
阪神版(13年)	178	9.6	15.7	4.5	10.7	4.5	7.9	7.3	20.8	4.5	3.4	3.9	1.1	0.6	5.6	8.8
京滋版(14年)	153	9.8	20.9	1.3	11.1	2.0	9.8	2.6	26.1	3.9	2.0	3.9	2.6	0.7	3.3	9.1
京滋版(13年)	123	8.1	23.6	0.0	9.8	3.3	5.7	4.1	22.0	7.3	7.3	5.7	0.0	0.8	2.4	9.2
妻年齢																
20代	165	7.9	15.8	0.6	10.9	2.4	10.9	6.7	24.8	3.0	5.5	3.6	1.2	0.0	6.7	8.9
30代以上	188	3.7	12.8	0.5	8.5	3.2	5.9	3.7	29.8	9.6	5.9	7.4	3.7	0.5	4.8	7.8

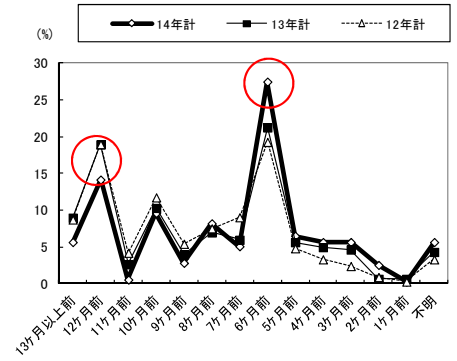

## ◆レイウエディングを読み始めて、利用したレイウエディングのサービス

2013年12月よりスタートした会場案内イベント【ウエディングマルシェ】によりレイウエディングコンシェルジュ利用がUP  
その他には**阪神版新サービス【花嫁スクール】**の利用が多くみられる

		Q2.利用したレイウエディングのサービス									
合計		資料請求	会場等のHPで調べる	会場見学予約	直接訪問・問合せ	イベントに参加していく(イベントに何もしない)	特に何もしていない	不明	その他		
14年計	353	36.8	44.8	52.7	18.7	42.5	5.1	2.3	2.3		
13年計	301	49.2	48.5	37.5	24.3	18.9	12.6	2.3	2.3		
応募エリア											
阪神版(14年)	200	32.5	39.5	60.5	15.5	48.5	4.5	3.0	3.0		
阪神版(13年)	178	53.9	50.0	35.4	21.9	18.0	10.7	2.8	2.8		
京滋版(14年)	153	42.5	51.6	42.5	22.9	34.6	5.9	1.3	1.3		
京滋版(13年)	123	42.3	46.3	40.7	27.6	20.3	15.4	1.6	1.6		
妻年齢											
20代	165	33.9	49.1	48.5	21.2	35.8	7.9	3.6	2.4		
30代以上	188	39.4	41.0	56.4	16.5	48.4	2.7	1.1	2.1		

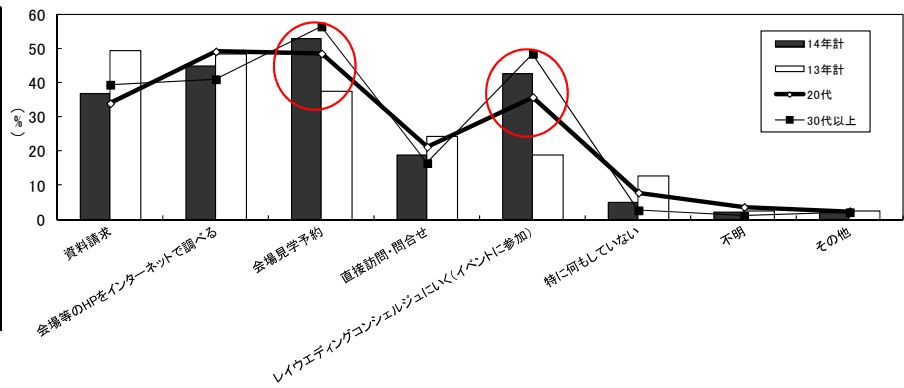

## ◆会場探しから決定までのプロセス

レイウエディング(雑誌)より情報収集し、直接電話予約やイベント参加(マルシェ)を通じ見学、決定に至っている傾向

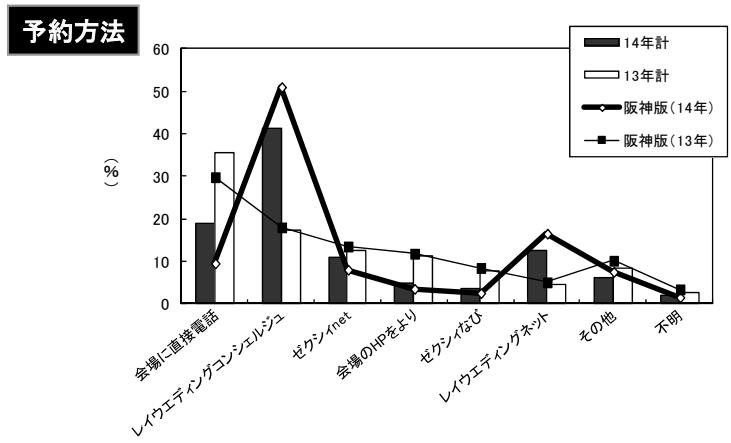
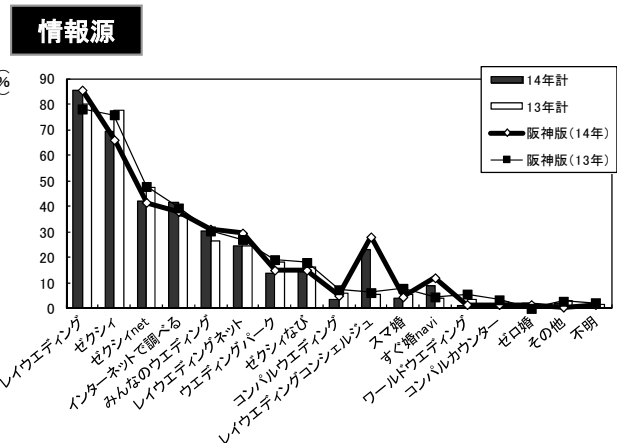

		Q3.会場探しの段階で利用した情報																	
合計		レイウエディング	ゼクシィ	ゼクシィnet	インターネットで調べる	みんなのウェディング	レイウエディングネット	ウェディングパーク	ゼクシィなび	コンパルウェディング	レイウエディングコンシェルジュ	スマホnavi	すぐ婚	ワールドウェディング	コンパルカウンター	ゼクシィ	その他	不明	
14年計	353	85.6	69.1	42.2	41.4	30.3	24.4	13.9	15.0	3.7	22.9	4.0	8.8	0.8	1.7	2.0	2.0	1.7	
13年計	301	80.1	77.4	47.5	38.2	26.2	24.3	18.3	15.9	8.0	5.6	5.3	4.0	3.7	2.3	1.7	3.0	1.7	
応募エリア																			
阪神版(14年)	200	85.5	68.0	41.5	38.0	31.0	29.5	15.0	15.0	5.0	28.0	4.5	12.0	1.5	1.5	1.5	0.5	1.5	
阪神版(13年)	178	78.1	75.8	47.8	39.3	30.3	27.0	19.1	18.0	7.3	6.2	7.9	4.5	5.6	3.4	0.0	2.8	2.2	
京滋版(14年)	153	85.6	73.2	43.1	45.8	29.4	17.6	12.4	15.0	2.0	16.3	3.3	4.6	0.0	2.0	2.6	3.9	2.0	
京滋版(13年)	123	82.9	79.7	47.2	31.7	20.3	20.3	17.1	13.0	4.1	4.9	1.6	3.3	0.8	0.8	4.1	3.3	0.8	
妻年齢																			
20代(14年)	165	81.2	68.5	49.7	42.4	35.8	24.2	16.4	16.4	5.5	20.0	1.8	4.8	0.6	1.8	1.8	1.8	3.0	
20代(13年)	177	78.5	78.5	46.9	36.2	24.9	21.5	18.1	18.6	6.2	6.8	6.8	1.7	4.5	2.8	1.7	3.4	1.1	
30代(14年)	188	89.4	69.7	35.6	40.4	25.5	24.5	11.7	13.8	2.1	25.5	5.9	12.2	1.1	1.6	2.1	2.1	0.5	
30代(13年)	124	82.3	75.8	48.4	36.3	28.2	28.2	18.5	12.1	5.6	4.0	3.2	7.3	2.4	1.6	1.6	2.4	2.4	

		Q4.決定会場見学の予約方法									
合計		会場に直接電話	レイウエディングコンシェルジュ	ゼクシィnet	会場のHPをより	ゼクシィなび	レイウエディングネット	その他	不明		
14年計	353	19.0	41.4	10.8	4.8	3.4	12.5	6.2	2.0		
13年計	301	35.5	17.3	12.6	11.3	7.6	4.7	8.3	2.7		
応募エリア											
阪神版(14年)	200	9.5	51.0	8.0	3.5	2.5	16.5	7.5	1.5		
阪神版(13年)	178	29.8	18.0	13.5	11.8	8.4	5.1	10.1	3.4		
京滋版(14年)	153	31.4	28.8	14.4	6.5	4.6	7.2	4.6	2.6		
京滋版(13年)	123	43.9	16.3	11.4	10.6	6.5	4.1	5.7	1.6		
妻年齢											
20代(14年)	165	19.4	35.2	15.2	4.2	4.8	11.5	6.7	3.0		
20代(13年)	177	37.9	14.1	13.6	14.1	7.9	3.4	7.3	1.7		
30代(14年)	188	18.6	46.8	6.9	5.3	2.1	13.3	5.9	1.1		
30代(13年)	124	32.3	21.8	11.3	7.3	7.3	6.5	9.7	4.0		

※【その他】イベント(マルシェ)、その他のレイのイベント、コンパルウェディング、すぐ婚navi 知人の紹介、予約せず直接など

◆初めて会場見学に行ったタイミング

	合計	Q6 最初の会場見学はレイウエディングを読む前か			
		読む前	読む後	不明	
14年計	353	29.2	69.4	1.4	
13年計	301	36.9	61.1	2.0	
応募エリア	阪神版(14年)	200	32.0	66.5	1.5
	阪神版(13年)	178	41.6	56.2	2.2
	京滋版(14年)	153	25.5	73.2	1.3
	京滋版(13年)	123	30.1	68.3	1.6
妻年齢	20代(14年)	165	31.5	66.1	2.4
	20代(13年)	177	36.2	62.7	1.1
	30代(14年)	188	27.1	72.3	0.5
	30代(13年)	124	37.9	58.9	3.2

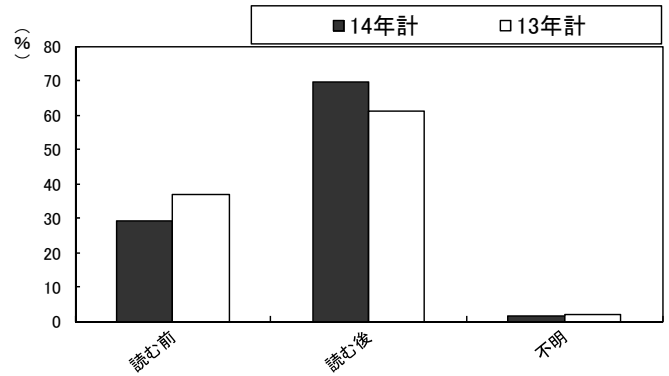

◆レイウエディングで参考になった情報

**79.0%の方が会場情報を参考に。**  
**初期段階でのリーチに有効なことがわかる**

	合計	Q10. 参考になった情報							
		会場情報・披露宴会	挙式・披露宴会	ドレス情報	ブライダルフェア	ジュエリー情報	その他	不明	
14年計	353	79.0	53.0	25.5	24.6	28.0	6.2	2.5	
13年計	301	72.4	60.8	41.2	24.6	34.6	6.6	0.7	
12年計	332	83.73	62.95	35.84	33.73	33.13	4.518	1.807	
応募エリア	阪神版(14年)	200	79.0	44.5	23.0	17.0	24.0	6.5	4.0
	阪神版(13年)	178	69.1	61.2	42.1	24.7	35.4	7.3	0.6
	京滋版(14年)	153	79.1	64.1	28.8	34.6	33.3	5.9	0.7
	京滋版(13年)	123	77.2	60.2	39.8	24.4	33.3	5.7	0.8
妻年齢	20代	165	76.4	53.9	24.2	27.3	27.3	6.7	2.4
	30代以上	188	81.4	52.1	26.6	22.3	28.7	5.9	2.7

※【その他】エステ、ブーケショップ、小物作り、手作りアイデア、演出など

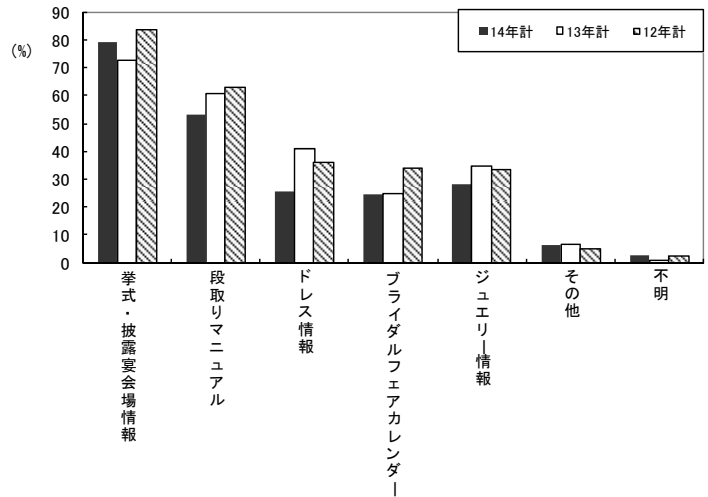

# 【結納と両家顔合わせについて】

## ◆結納と両家顔合わせ実施について

両家の最初のセレモニーとして結納から両家顔合わせスタイルが主流となってきた。結納を行う場合、92%が結納金もしくは結納品を用意。食事会場は自宅以外で行う割合が多い。

### 結納

		合計	Q20.結納について		
			実施した	か実施したな	不明
14年計		353	14.2	85.3	0.6
13年計		301	20.3	78.4	1.3
12年計		332	25.6	73.8	0.6
応募エリア	阪神版(14年)	200	13.5	86.5	0.0
	阪神版(13年)	178	19.1	79.2	1.7
	京滋版(14年)	153	15.0	83.7	1.3
妻年齢	京滋版(13年)	123	22.0	77.2	0.8
	20代(14年)	165	13.9	85.5	0.6
	20代(13年)	177	24.3	74.0	1.7
	30代(14年)	188	14.4	85.1	0.5
30代(13年)	124	14.5	84.7	0.8	

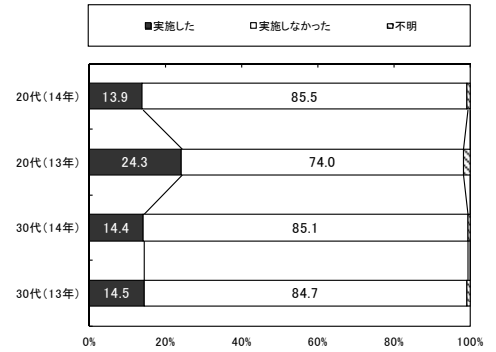
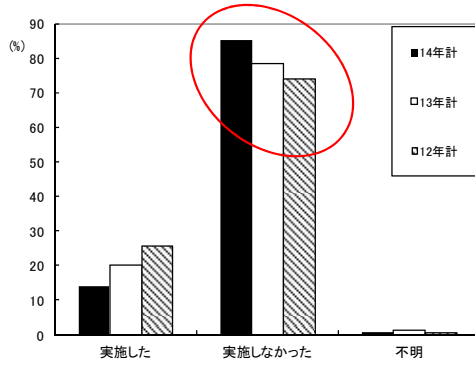

結納実施会場

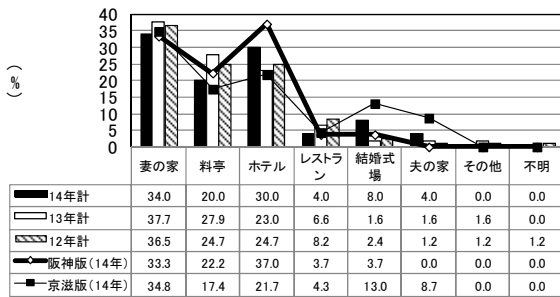

結納食事・宴会会場

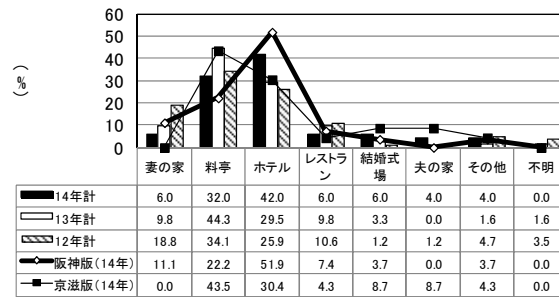

会場・食事費用

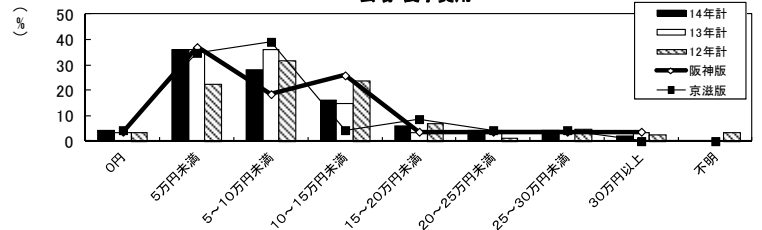

### 両家顔合わせ

		合計	Q31.両家顔合わせの実施有無		
			実施した	か実施したな	不明
14年計		353	91.8	5.7	2.5
13年計		301	92.7	4.3	3.0
12年計		332	91.9	6.3	1.8
応募エリア	阪神版(14年)	200	89.5	8.0	2.5
	阪神版(13年)	178	92.1	5.1	2.8
	京滋版(14年)	153	94.8	2.6	2.6
妻年齢	京滋版(13年)	123	93.5	3.3	3.3
	20代(14年)	165	93.3	4.8	1.8
	20代(12年)	177	94.4	2.8	2.8
	30代(14年)	188	90.4	6.4	3.2
30代(12年)	124	90.3	6.5	3.2	

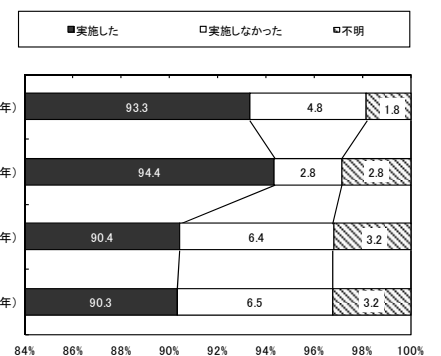
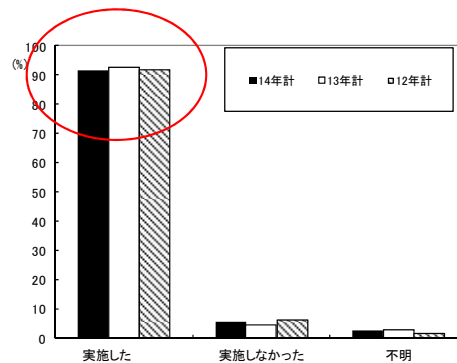

両家顔合わせ実施会場

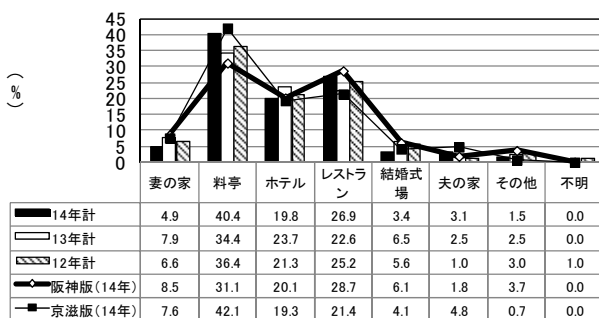

会場・食事費用

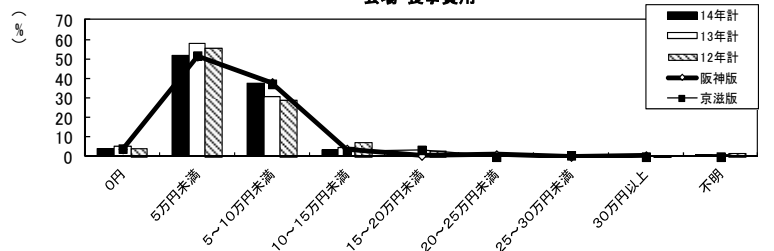

# 【結婚費用について】

## ◆結婚費用の総額(結納・婚約～新婚旅行)

	合計	Q13.結婚費用の総額										
		200万円未満	200～300万円未満	300～400万円未満	400～500万円未満	500～600万円未満	600～700万円未満	700～800万円未満	800～900万円未満	900～1000万円未満	1000万円以上	不明
14年計	353	17.6	18.7	24.9	18.7	10.2	6.5	1.4	0.6	0.0	0.3	1.1
13年計	301	12.0	18.3	28.9	20.6	13.0	6.6	0.3	0.0	0.0	0.0	0.3
12年計	332	13.6	14.8	29.2	21.1	12.3	4.2	2.4	0.9	0.6	0.0	0.9
応募エリア	阪神版(14年)	200	24.0	23.0	21.0	15.5	6.5	5.0	1.5	1.0	0.0	0.5
	阪神版(13年)	178	15.7	16.9	25.3	23.0	13.5	5.1	0.6	0.0	0.0	0.0
	京滋版(14年)	153	9.2	13.1	30.1	22.9	15.0	8.5	1.3	0.0	0.0	0.0
妻年齢	20代(14年)	165	10.9	19.4	24.8	19.4	13.3	10.3	0.6	0.6	0.0	0.6
	20代(13年)	177	9.6	14.7	31.6	19.8	16.9	6.8	0.0	0.0	0.0	0.6
	30代(14年)	188	23.4	18.1	25.0	18.1	7.4	3.2	2.1	0.5	0.5	1.6
	30代(13年)	124	15.3	23.4	25.0	21.8	7.3	6.5	0.8	0.0	0.0	0.0

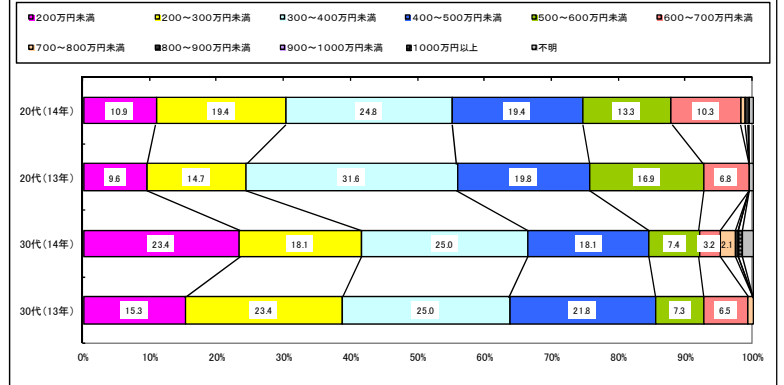
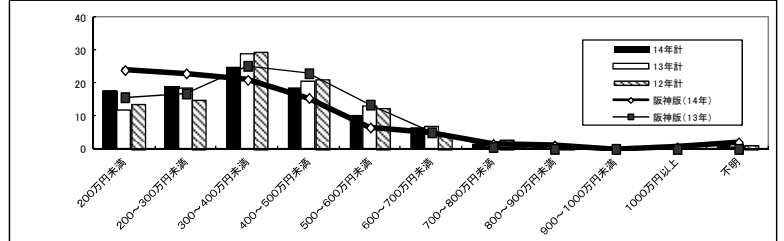

## ◆結婚費用に関する援助

	合計	Q14.結婚費用に対する援助				
		あつたは	かつたはな	その他	不明	
14年計	353	74.8	23.8	0.3	1.1	
13年計	301	68.8	29.2	0.0	2.0	
12年計	332	71.4	28.0	0.0	0.6	
応募エリア	阪神版(14年)	200	67.5	30.0	0.5	2.0
	阪神版(13年)	178	64.0	33.7	0.0	2.2
	京滋版(14年)	153	84.3	15.7	0.0	0.0
妻年齢	20代(14年)	165	82.4	17.0	0.0	0.6
	20代(13年)	177	70.6	27.7	0.0	1.7
	30代(14年)	188	68.1	29.8	0.5	1.6
	30代(13年)	124	66.1	31.5	0.0	2.4

	合計	Q15.結婚費用に対する親・親族からの援助											
		200万円未満	200～300万円未満	300～400万円未満	400～500万円未満	500～600万円未満	600～700万円未満	700～800万円未満	800～900万円未満	900～1000万円未満	1000万円以上	不明	非該当
14年計	264	57.6	26.1	7.6	6.4	0.8	0.8	0.0	0.0	0.0	0.0	0.8	
13年計	207	58.0	23.7	11.6	3.9	1.4	0.5	0.0	0.5	0.0	0.0	0.5	
12年計	237	54.4	25.7	10.5	4.6	1.7	0.8	0.8	0.4	0.0	0.0	0.8	
応募エリア	阪神版(14年)	135	67.4	19.3	6.7	3.7	0.7	1.5	0.0	0.0	0.0	0.7	
	阪神版(13年)	114	60.5	22.8	7.9	5.3	1.8	0.9	0.0	0.9	0.0	0.0	
	京滋版(14年)	129	47.3	33.3	8.5	9.3	0.8	0.0	0.0	0.0	0.0	0.8	
妻年齢	20代(14年)	136	56.6	23.5	8.8	8.8	0.7	0.7	0.0	0.0	0.0	0.7	
	20代(13年)	125	54.4	26.4	12.0	4.8	0.8	0.8	0.0	0.8	0.0	0.0	
	30代(14年)	128	58.6	28.9	6.3	3.9	0.8	0.8	0.0	0.0	0.0	0.8	
	30代(13年)	82	63.4	19.5	11.0	2.4	2.4	0.0	0.0	0.0	0.0	1.2	

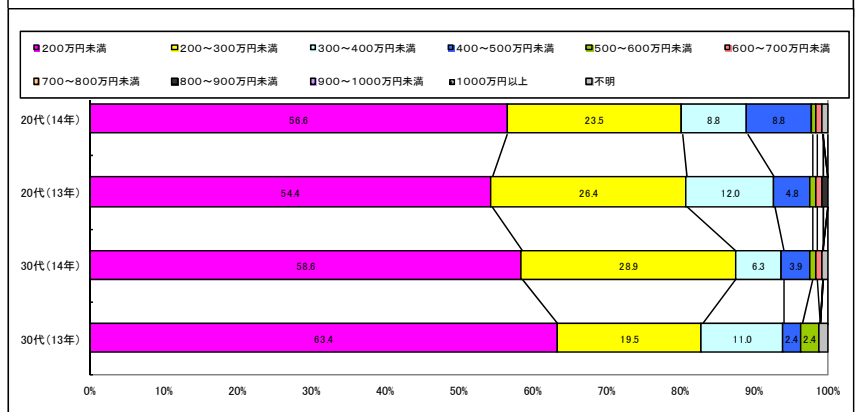
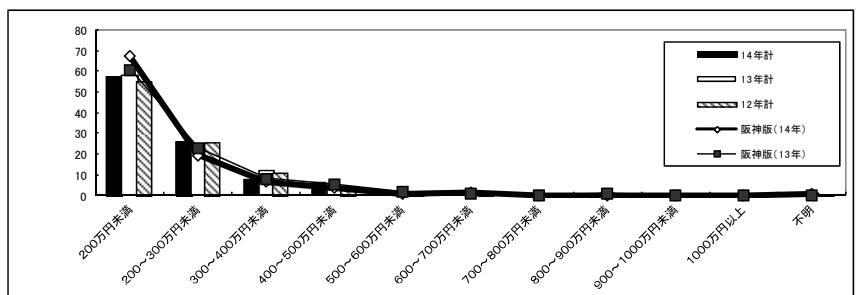
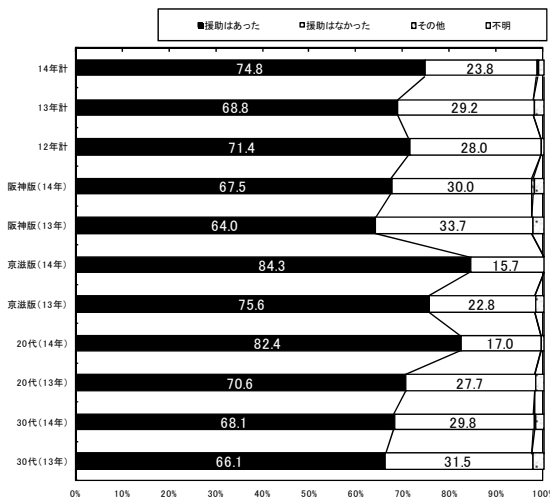

# 【婚約指輪について】

## ◆婚約記念品について

	合計	Q35.婚約記念品について			
		購入した	購入しなかった	不明	
14年計	353	63.5	36.5	0.0	
13年計	301	69.8	29.9	0.3	
12年計	332	65.4	34.3	0.3	
応募エリア	阪神版(14年)	200	66.5	33.5	0.0
	阪神版(13年)	178	68.5	30.9	0.6
	京滋版(14年)	153	59.5	40.5	0.0
妻年齢	20代(14年)	123	71.5	28.5	0.0
	20代(13年)	165	66.7	33.3	0.0
	20代(13年)	177	70.6	29.4	0.0
	30代(14年)	188	60.6	39.4	0.0
30代(13年)	124	68.5	30.6	0.8	

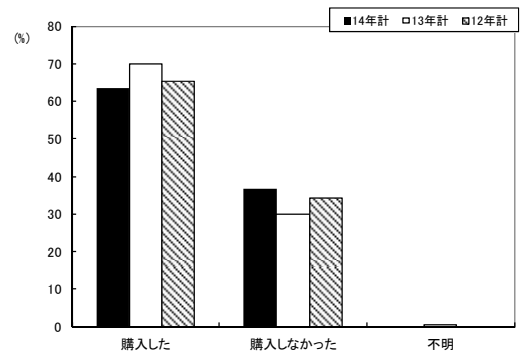
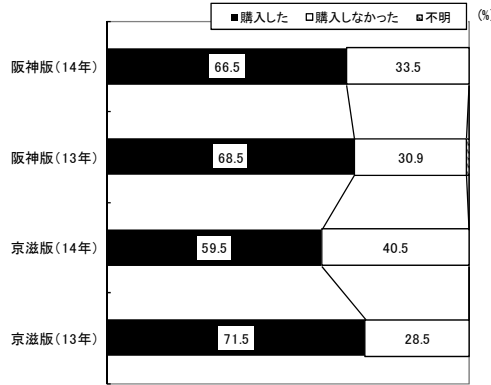

## ◆婚約記念品がなかった理由

	合計	Q36.婚約記念品がなかった理由															
		お金がもったいないから	特に欲しくなかった	から	婚約指輪に意味を感じない	か	結納しなかったため必要な	い	言段身に着けるものではない	予算がない	相手に悪いから	ので	指輪より欲しいものがあつた	指輪はつけない主義だから	自分のファッションテイストに合わないから	その他	不明
14年計	129	40.3	36.4	18.6	18.6	20.9	17.8	8.5	7.8	3.1	3.1	0.8	6.2	6.2			
13年計	90	44.4	36.7	26.7	24.4	20.0	15.6	5.6	5.6	5.6	3.3	0.0	7.8	3.3			
12年計	114	38.6	37.7	21.1	16.7	28.9	22.8	5.3	4.4	2.6	3.5	2.6	7.0	3.5			
応募エリア	阪神版(14年)	67	38.8	32.8	17.9	17.9	16.4	14.9	7.5	1.5	3.0	0.0	9.0	6.0			
	阪神版(13年)	55	41.8	30.9	21.8	23.6	20.0	18.2	5.5	5.5	3.6	0.0	9.1	5.5			
	京滋版(14年)	62	41.9	40.3	19.4	19.4	25.8	21.0	9.7	8.1	4.8	3.2	1.6	3.2	6.5		
妻年齢	20代	55	47.3	41.8	21.8	18.2	25.5	20.0	5.5	3.6	3.6	1.8	5.5	5.5			
	30代以上	74	35.1	32.4	16.2	18.9	17.6	16.2	10.8	10.8	2.7	2.7	0.0	6.8	6.8		

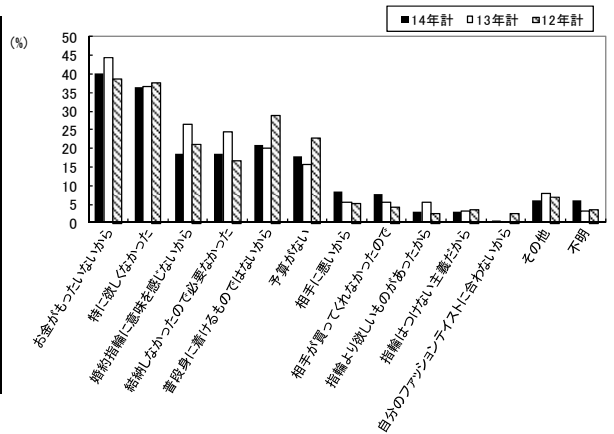

## ◆婚約記念品に購入した品物

	合計	Q37.婚約記念品で購入した品物について						
		指輪(エンゲージ)	時計	ネックレス	ピアス・イヤリング	その他	不明	非該当
14年計	224	94.2	15.6	2.2	0.0	7.1	0.0	
13年計	210	95.7	13.8	2.9	0.0	5.2	0.0	
12年計	217	91.2	18.4	4.6	1.4	6.9	0.5	
応募エリア	阪神版	133	95.5	15.8	0.0	6.0	0.0	
	京滋版	91	92.3	15.4	5.5	8.8	0.0	
妻年齢	20代	110	94.5	14.5	1.8	7.3	0.0	
	30代以上	114	93.9	16.7	2.6	7.0	0.0	

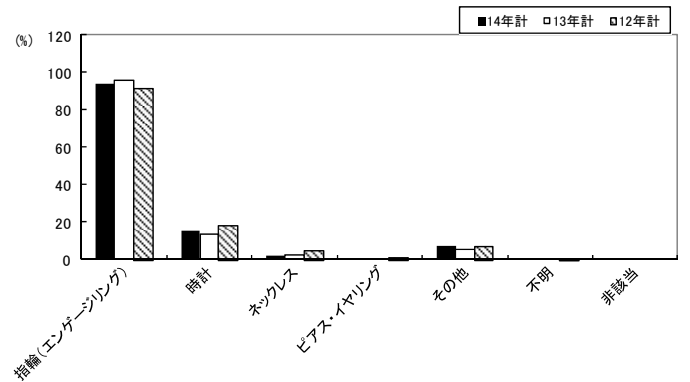

## ◆婚約指輪の購入について

	合計	Q38.婚約指輪の購入			
		購入した	購入しなかった	不明	
14年計	353	59.5	40.5	0.0	
13年計	301	69.8	30.2	0.0	
12年計	332	63.3	36.7	0.0	
応募エリア	阪神版(14年)	200	62.5	37.5	0.0
	阪神版(13年)	178	71.3	28.7	0.0
	京滋版(14年)	153	55.6	44.4	0.0
妻年齢	20代(14年)	123	67.5	32.5	0.0
	20代(13年)	165	63.0	37.0	0.0
	20代(13年)	177	71.2	28.8	0.0
	30代(14年)	188	56.4	43.6	0.0
30代(13年)	124	67.7	32.3	0.0	

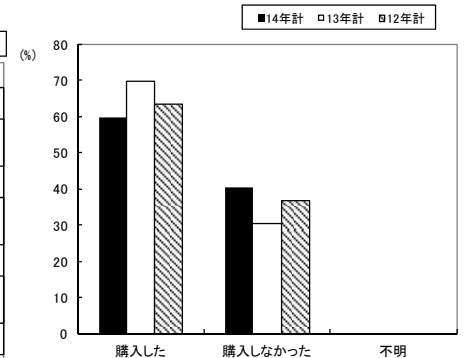
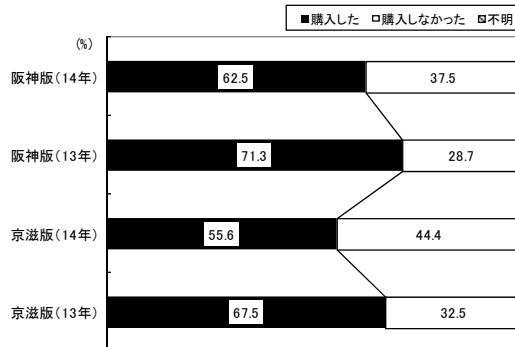

	合計	Q39.婚約指輪は誰が選んだか						
		2人で	夫	妻	夫の親	妻の親	その他	不明
14年計	210	59.0	24.3	14.8	1.0	0.0	0.5	0.5
13年計	210	55.2	27.6	15.7	1.0	0.0	0.0	0.5
12年計	210	67.1	19.0	10.5	1.9	0.0	1.0	0.5
応募エリア	阪神版	125	58.4	25.6	13.6	0.8	0.0	0.8
	京滋版	85	60.0	22.4	16.5	1.2	0.0	0.0
妻年齢	20代	104	49.0	35.6	13.5	1.0	0.0	1.0
	30代以上	106	68.9	13.2	16.0	0.9	0.0	0.9

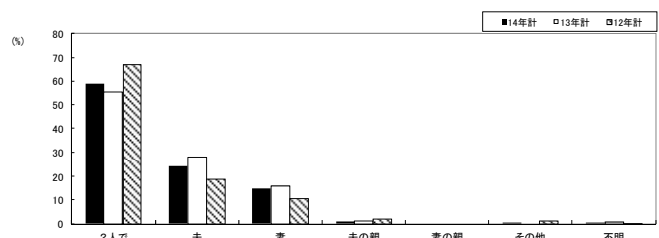





# 【結婚指輪について】

## ◆結婚指輪の購入について

	合計	Q53.結婚指輪は購入			
		購入した	か購入しな	不明	
14年計	353	98.0	1.7	0.3	
13年計	301	97.7	2.0	0.3	
12年計	332	97.9	1.8	0.3	
応募エリア	阪神版(14年)	200	97.0	2.5	0.5
	阪神版(13年)	178	96.6	2.8	0.6
	京滋版(14年)	153	99.3	0.7	0.0
妻年齢	20代(14年)	165	98.8	0.6	0.6
	20代(13年)	177	97.2	2.3	0.6
	30代(14年)	188	97.3	2.7	0.0
	30代(13年)	124	98.4	1.6	0.0

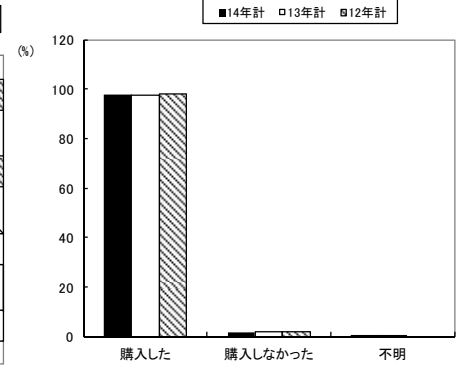
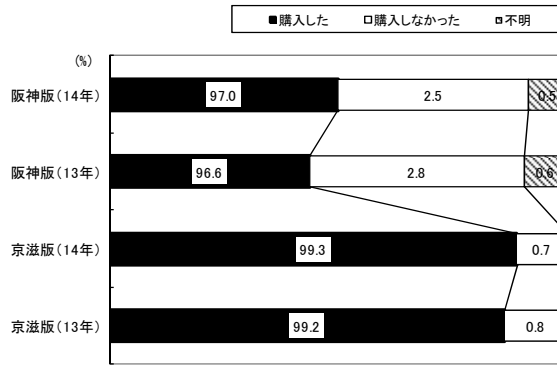

## ◆結婚指輪(二人分)の購入総額

	合計	Q58.結婚指輪(二人分)の購入総額							
		5万円未満	5~10万円未満	10~15万円未満	15~20万円未満	20~25万円未満	25万円以上	不明	非該当
14年計	346	2.3	7.8	13.3	25.4	25.4	25.1	0.6	
13年計	294	4.1	9.2	19.4	23.8	24.1	18.4	1.0	
12年計	326	4.0	8.9	23.6	24.2	23.6	15.0	0.6	
応募エリア	阪神版	194	2.6	9.8	11.9	22.2	27.3	26.3	0.0
	京滋版	152	2.0	5.3	15.1	29.6	23.0	23.7	1.3
妻年齢	阪神版	163	2.5	6.1	14.1	29.4	23.9	23.3	0.6
	京滋版	183	2.2	9.3	12.6	21.9	26.8	26.8	0.5
Q66.購入結婚指輪のタイプ	ブライダル専門ジュエリー	99	0.0	9.1	15.2	33.3	24.2	18.2	0.0
	有名ブランド(国内)	91	3.3	7.7	12.1	25.3	31.9	19.8	0.0
	有名ブランド(海外)	82	1.2	1.2	2.4	15.9	30.5	48.8	0.0
	卸問屋系専門店	25	8.0	20.0	28.0	24.0	12.0	4.0	4.0
	その他	22	9.1	22.7	22.7	31.8	4.5	4.5	4.5
	オーダー専門店	23	0.0	0.0	21.7	21.7	21.7	34.8	0.0

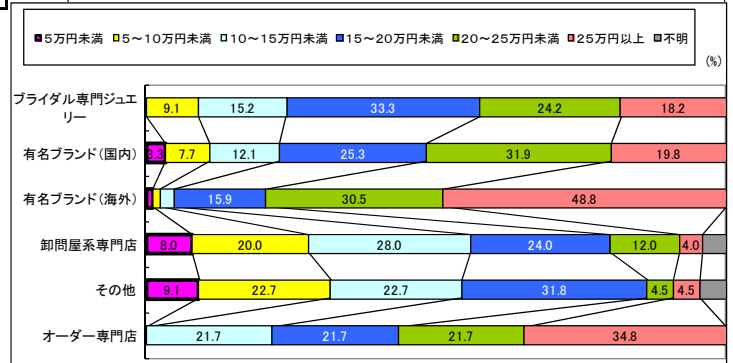
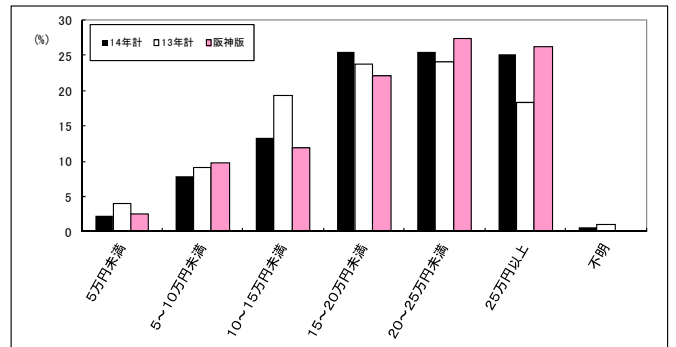

## ◆婚約指輪購入の検討と決定時期

	合計	Q61.結婚指輪の検討開始時期												不明	非該当	
		13ヶ月以上前	12ヶ月	11ヶ月	10ヶ月	9ヶ月	8ヶ月	7ヶ月	6ヶ月	5ヶ月	4ヶ月	3ヶ月	2ヶ月			1ヶ月以内
14年計	346	4.0	3.5	3.5	4.9	5.2	4.3	6.1	19.1	11.6	17.1	9.8	8.1	2.0	0.9	
13年計	294	4.8	3.7	2.4	8.2	3.1	7.1	4.8	17.7	11.9	12.9	15.3	5.4	1.7	1.0	
12年計	326	6.4	3.1	1.2	2.5	4.3	5.5	7.7	18.1	10.1	11.3	16.0	10.1	2.5	1.2	
応募エリア	阪神版	194	2.6	2.6	4.1	2.6	5.2	3.6	4.1	21.1	11.9	18.6	11.9	9.3	2.6	0.0
	京滋版	152	5.9	4.6	2.6	7.9	5.3	5.3	8.6	16.4	11.2	15.1	7.2	6.6	1.3	2.0
Q1.妻年齢	20代	163	4.3	5.5	5.5	5.5	4.9	8.6	19.6	11.0	16.0	6.7	4.3	1.2	1.2	
	30代以上	183	3.8	1.6	1.6	4.4	4.9	3.8	3.8	18.6	12.0	18.0	12.6	2.7	0.5	

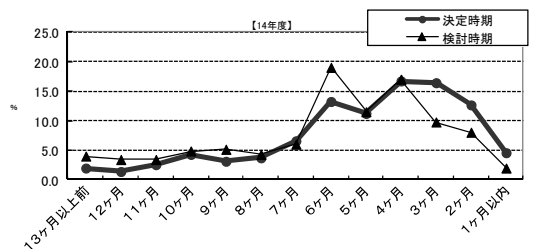

	合計	Q62.結婚指輪の決定開始時期												不明	非該当	
		13ヶ月以上前	12ヶ月	11ヶ月	10ヶ月	9ヶ月	8ヶ月	7ヶ月	6ヶ月	5ヶ月	4ヶ月	3ヶ月	2ヶ月			1ヶ月以内
14年計	346	2.0	1.4	2.6	4.3	3.2	3.8	6.6	13.3	11.3	16.8	16.5	12.7	4.6	0.9	
13年計	294	4.1	1.7	1.4	3.1	3.7	4.4	6.1	13.9	11.9	16.3	20.1	8.5	4.1	0.7	
12年計	326	1.5	3.1	0.9	1.8	3.4	4.0	5.8	14.1	9.5	10.7	20.6	18.1	6.1	0.3	
応募エリア	阪神版	194	0.5	1.5	3.1	4.6	2.1	2.1	6.2	14.4	11.3	18.0	18.0	11.3	6.7	0.0
	京滋版	152	3.9	1.3	2.0	3.9	4.6	5.9	7.2	11.8	11.2	15.1	14.5	14.5	2.0	2.0
Q1.妻年齢	20代	163	1.2	1.8	4.3	6.1	4.3	2.5	9.2	14.1	8.6	17.8	17.2	8.0	3.7	1.2
	30代以上	183	2.7	1.1	1.1	2.7	2.2	4.9	4.4	12.6	13.7	15.8	15.8	16.9	5.5	0.5

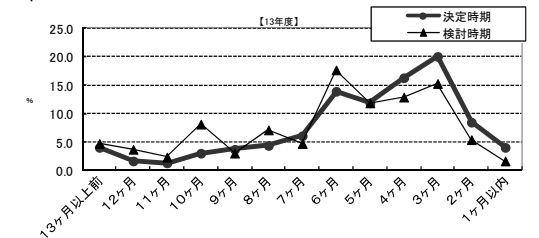

## ◆結婚指輪を探す際に検討した店舗数

	合計	Q63.検討した店舗数											不明	非該当
		1店舗	2店舗	3店舗	4店舗	5店舗	6店舗	7店舗	8店舗	9店舗	10店舗	11店舗以上		
14年計	346	30.3	17.6	19.4	9.2	13.9	4.0	0.9	1.4	0.0	0.9	1.4	0.9	
13年計	294	28.2	14.6	22.4	11.6	9.9	5.4	0.7	2.0	0.0	1.4	3.1	0.7	
12年計	326	33.7	16.9	19.6	7.7	9.5	3.4	1.5	1.5	0.0	1.2	4.6	0.3	
応募エリア	阪神版	194	32.5	19.6	20.6	7.2	11.3	4.1	1.5	2.1	0.0	0.0	1.0	0.0
	京滋版	152	27.6	15.1	17.8	11.8	17.1	3.9	0.0	0.7	0.0	2.0	2.0	2.0
Q1.妻年齢	20代	163	26.4	14.7	22.7	8.6	17.2	2.5	1.2	2.5	0.0	1.8	1.2	1.2
	30代以上	183	33.9	20.2	16.4	9.8	10.9	5.5	0.5	0.5	0.0	0.0	1.6	0.5

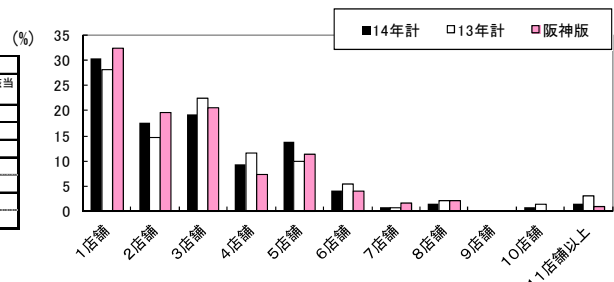

◆結婚指輪の検討と購入

	合計	Q65. どのブランドの結婚指輪を検討したか							
		有名ブランド(国内)	ブライダル専門ジュエリー	有名ブランド(海外)	卸問屋系専門店	オーダー専門店	その他	不明	非該当
14年計	346	45.7	38.2	39.6	10.7	11.3	7.8	0.9	
13年計	294	43.9	41.2	35.7	13.9	10.9	7.5	1.0	
12年計	326	33.1	35.3	27.9	12.3	12.6	8.0	0.6	
応募エリア	阪神版	194	40.7	36.6	38.7	12.9	11.3	8.2	0.0
	京滋版	152	52.0	40.1	40.8	7.9	11.2	7.2	2.0
妻年齢	20代	163	47.2	38.7	41.1	11.0	11.7	8.6	1.2
	30代以上	183	44.3	37.7	38.3	10.4	10.9	7.1	0.5

	合計	Q66. どのブランドの結婚指輪を購入したか							
		有名ブランド(国内)	ブライダル専門ジュエリー	有名ブランド(海外)	卸問屋系専門店	オーダー専門店	その他	不明	非該当
14年計	346	26.3	28.6	23.7	7.2	6.6	6.4	1.2	
13年計	294	26.9	28.6	20.1	9.2	5.8	7.8	1.7	
12年計	326	23.6	29.4	19.6	9.8	8.9	8.0	0.6	
応募エリア	阪神版	194	24.7	27.3	25.8	8.2	6.2	7.2	0.5
	京滋版	152	28.3	30.3	21.1	5.9	7.2	5.3	2.0
妻年齢	20代	163	26.4	29.4	22.1	8.0	6.1	6.1	1.8
	30代以上	183	26.2	27.9	25.1	6.6	7.1	6.6	0.5

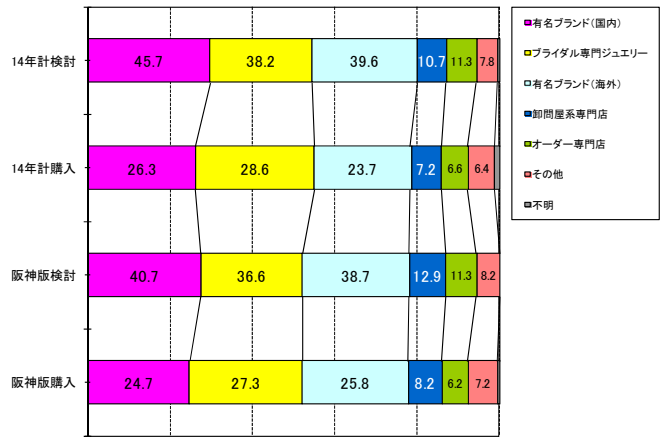

◆結婚指輪購入店が、婚約指輪購入店と同一店舗だったか

	合計	Q64. 婚約指輪購入店と同一店舗だったか				
		同じ	違う	その他	不明	非該当
14年計	209	58.9	39.2	0.5	1.4	
13年計	210	55.2	39.5	0.5	4.8	
12年計	325	33.8	30.2	0.0	36.0	
応募エリア	阪神版	125	58.4	40.0	0.8	0.8
	京滋版	84	59.5	38.1	0.0	2.4
妻年齢	20代	104	51.9	45.2	0.0	2.9
	30代以上	105	65.7	33.3	1.0	0.0

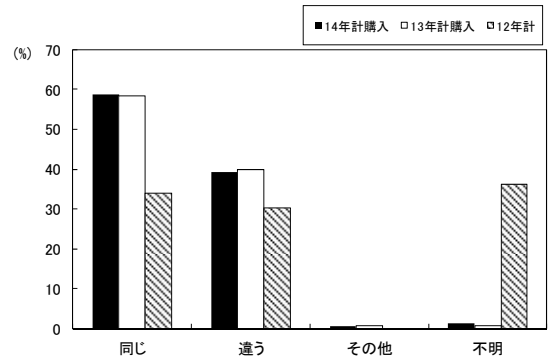

# 【挙式会場・形式について】

## ◆挙式、披露宴・披露パーティーの実施

	合計	Q67. 挙式、披露宴・披露パーティーの実施						
		どちらも行った	挙式のみ	披露宴・披露パーティーのみ	1・5次会	どちらも行わなかった	不明	
14年計	353	93.2	4.5	0.6	1.4	0.3	0.0	
13年計	301	95.3	4.7	0.0	0.0	0.0	0.0	
11年計	332	97.9	1.8	0.0	0.0	0.3	0.0	
応募エリア	阪神版	200	90.0	6.0	1.0	2.5	0.5	0.0
	京滋版	153	97.4	2.6	0.0	0.0	0.0	0.0
妻年齢	20代	165	94.5	1.8	1.2	1.8	0.6	0.0
	30代	188	92.0	6.9	0.0	1.1	0.0	0.0

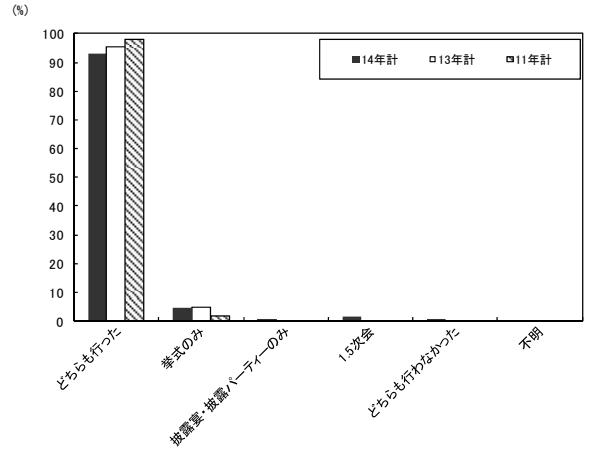

## ◆挙式を挙げた会場

	合計	Q68. 挙式を挙げた会場												
		ハウスイェディング(ゲストハウス)	ホテル	専門式場	神社	ホテル・式場・会館内のレストラン	レストラン	教会(国内)	教会(国外)	パーティースペース	公共施設・公共会館	その他	不明	非該当
14年計	345	28.1	34.5	17.4	7.5	0.6	2.9	3.5	2.6	0.0	0.6	1.7	0.6	0.0
13年計	301	29.6	28.6	22.9	7.0	7.0	5.0	2.7	2.0	0.3	0.0	0.0	1.7	0.3
12年計	331	32.0	28.4	18.7	7.3	1.2	3.6	1.8	2.4	0.0	0.6	1.8	2.1	0.0
応募エリア	阪神版(14年)	192	23.4	35.4	20.8	5.7	1.0	3.1	4.7	3.1	0.0	1.0	1.6	0.0
	阪神版(13年)	178	26.4	30.3	25.3	3.4	3.4	7.3	2.8	2.2	0.0	0.0	1.7	0.6
妻年齢	20代(14年)	159	32.1	30.2	19.5	9.4	0.0	2.5	3.1	2.5	0.0	0.0	0.6	0.6
	20代(13年)	177	31.6	29.9	25.4	4.0	4.0	2.8	1.7	2.3	0.0	0.0	1.7	0.6
Q67. 実施	どちらも行った	329	29.2	34.3	17.6	7.9	0.6	3.0	2.7	1.5	0.0	0.6	1.8	0.3
	挙式のみ	16	6.3	37.5	12.5	0.0	0.0	18.8	25.0	0.0	0.0	0.0	0.0	0.0
Q70. 挙式スタイル	キリスト教式(教会式)	177	27.1	40.7	15.8	0.0	1.1	3.4	6.2	5.1	0.0	0.6	0.0	0.0
	人前式	110	43.6	25.4	23.6	0.0	3.6	0.9	0.0	0.9	0.9	0.0	0.0	0.0
その他	神前式	60	2.0	34.0	10.0	52.0	0.0	0.0	0.0	0.0	2.0	0.0	0.0	0.0
	仏前式	6	0.0	16.7	16.7	0.0	0.0	0.0	0.0	0.0	66.7	0.0	0.0	0.0
その他	0	0.0	0.0	0.0	0.0	0.0	0.0	0.0	0.0	0.0	0.0	0.0	0.0	0.0

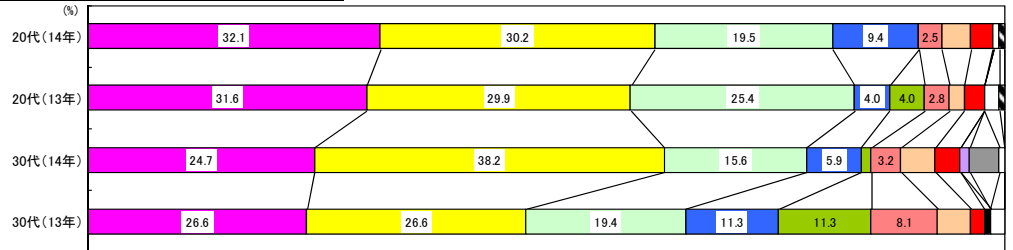
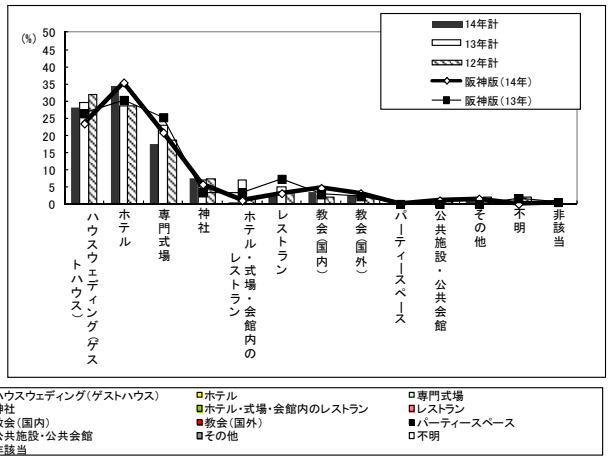

## ◆実施した挙式スタイル

	合計	Q70. 実施した挙式スタイル					
		キリスト教式(教会式)	人前式	神前式	仏前式	その他	不明
14年計	345	51.3	31.9	14.5	1.7	0.0	0.6
13年計	301	56.1	31.9	11.6	0.0	0.0	0.3
12年計	331	58.3	27.2	13.0	0.9	0.6	0.0
応募エリア	阪神版(14年)	192	54.2	31.3	13.5	1.0	0.0
	阪神版(13年)	178	60.1	31.5	7.9	0.0	0.0
妻年齢	20代(14年)	159	44.0	38.4	16.4	0.6	0.6
	20代(13年)	177	57.6	33.3	8.5	0.0	0.6
Q67. 実施	どちらも行った	329	50.2	32.5	14.9	1.8	0.6
	挙式のみ	16	75.0	18.8	6.3	0.0	0.0
Q68. 挙式を挙げた会場	ハウスイェディング(ゲストハウス)	97	49.5	49.5	1.0	0.0	0.0
	ホテル	119	60.5	24.4	14.3	0.8	0.0
その他	専門式場	60	46.7	43.3	8.3	1.7	0.0
	神社	26	0.0	0.0	100.0	0.0	0.0
その他	レストラン	10	60.0	40.0	0.0	0.0	0.0
	教会(国内)	12	91.7	8.3	0.0	0.0	0.0
その他	教会(国外)	9	100.0	0.0	0.0	0.0	0.0
	公共施設・公共会館	2	50.0	50.0	0.0	0.0	0.0
その他	6	0.0	16.7	16.7	66.7	0.0	0.0

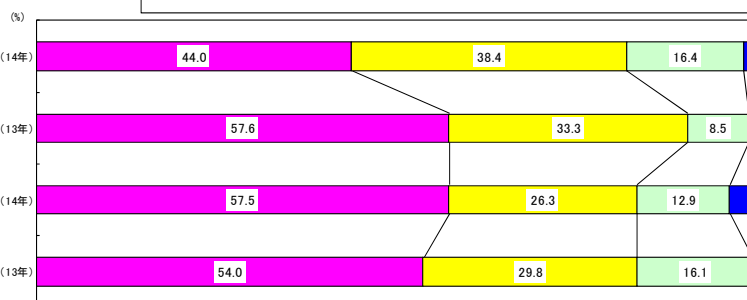
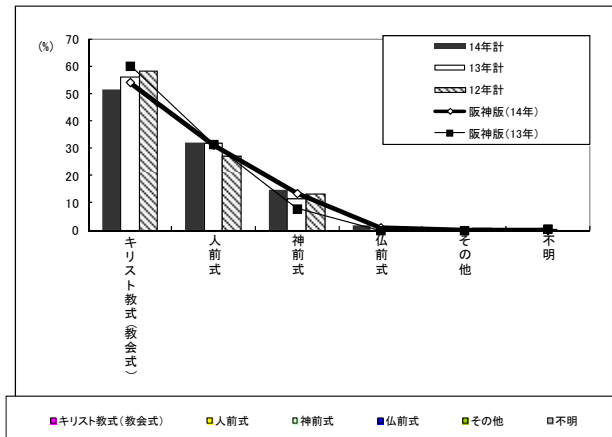

# 【海外・国内リゾート挙式について】

## ◆海外挙式について

24.9%が海外挙式を一度は検討し、3.8%が実施にいたっている。  
 阪神版の読者に関しては5.2%が実施。

	合計	Q77.海外挙式について					
		実際に海外で挙式をした	具体的に検討したが行わなかった	少しは検討したが行わなかった	海外挙式は検討しなかった	不明	
14年計	345	3.8	2.3	18.8	62.9	12.2	
13年計	301	3.7	4.0	20.6	59.5	12.3	
12年計	332	2.1	2.4	24.1	69.0	2.4	
応募エリア	阪神版	192	5.2	0.5	20.3	65.1	8.9
妻	京滋版	153	2.0	4.6	17.0	60.1	16.3
年齢	20代	159	3.1	2.5	20.8	62.9	10.7
	30代以上	186	4.3	2.2	17.2	62.9	13.4

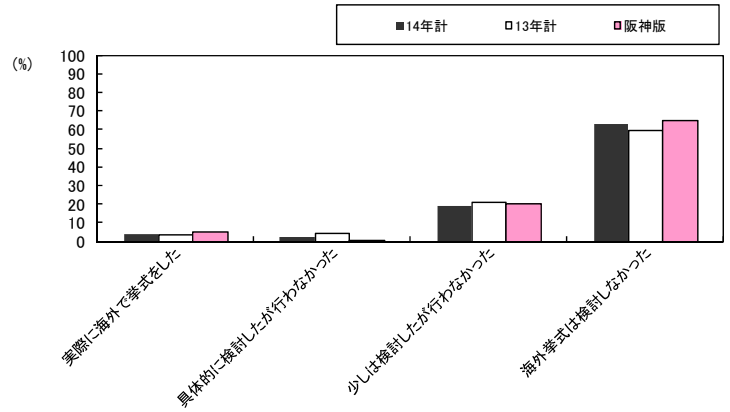

## ◆実施エリア

	合計	Q78.実施エリア									
		ハワイ	ハワイ・プーケット他アジア	グアム・サイパン	アメリカ	オーストラリア・ニュージーランド	ヨーロッパ	サイパン	南太平洋ビーチ	その他	不明
14年計	13	69.2	0.0	23.0	0.0	0.0	0.0	0.0	0.0	7.8	0.0
13年計	11	54.5	18.2	9.1	9.1	0.0	0.0	0.0	0.0	9.1	0.0
12年計	7	42.9	14.3	28.6	14.3	0.0	0.0	0.0	0.0	0.0	0.0
応募エリア	阪神版	10	55.6	11.1	11.1	0.0	0.0	0.0	0.0	11.1	0.0
妻	京滋版	3	50.0	50.0	0.0	0.0	0.0	0.0	0.0	0.0	0.0
年齢	20代	5	50.0	20.0	10.0	0.0	0.0	0.0	0.0	10.0	0.0
	30代以上	8	100.0	0.0	0.0	0.0	0.0	0.0	0.0	0.0	0.0

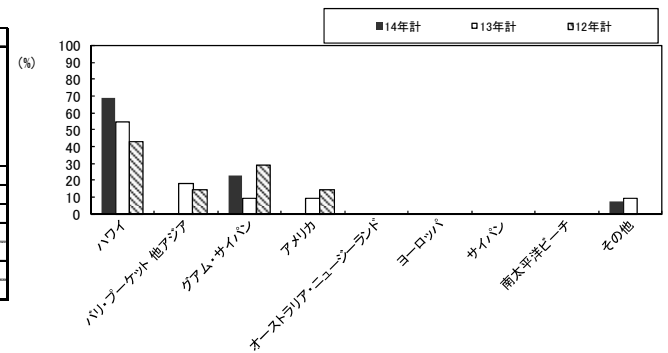

## ◆海外挙式を選んだ理由

	合計	Q79.海外挙式を選んだ理由										
		憧れだったから	ハネムーンを兼ねられるから	身内だけで小規模で行いたかった	国内では魅力的な場所がなかったから	相手の意向で	挙式を行った国が好きだったから	親の意向で	招待客数を考えて(減らしたかった)	国際結婚だったから	その他	不明
14年計	13	69.2	53.8	15.4	0.0	7.9	7.9	7.9	23.0	0.0	7.9	0.0
13年計	11	54.5	36.4	18.2	18.2	18.2	18.2	9.1	9.1	27.3	0.0	0.0
12年計	7	71.4	57.1	0.0	14.3	14.3	0.0	0.0	0.0	0.0	0.0	0.0
応募エリア	阪神版	10	55.6	33.3	33.3	0.0	11.1	11.1	22.2	11.1	0.0	33.3
妻	京滋版	3	50.0	50.0	50.0	0.0	50.0	50.0	0.0	0.0	0.0	0.0
年齢	20代	5	50.0	40.0	30.0	0.0	20.0	10.0	10.0	10.0	0.0	30.0
	30代以上	8	100.0	0.0	100.0	0.0	0.0	100.0	100.0	0.0	0.0	0.0

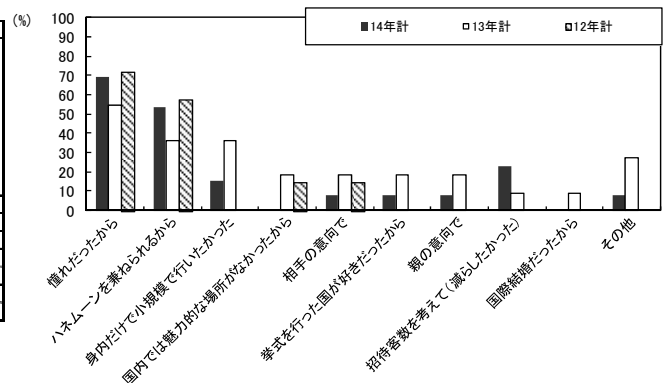

## ◆海外挙式を実施しなかった理由

	合計	Q80.海外挙式を実施しなかった理由							
		親や周囲の意見で	手配が大変だと思ったので	予算の関係で	招待人数を考えて	日取りの関係で	魅力的な場所がなかったため	その他	不明
14年計	73	30.1	26.0	17.8	24.6	16.4	2.7	6.8	12.3
13年計	74	28.4	23.0	21.6	20.3	13.5	4.1	16.2	10.8
12年計	88	22.7	20.5	11.4	20.5	8.0	2.3	13.6	27.3
応募エリア	阪神版	40	26.7	24.4	20.0	24.4	11.1	4.4	17.8
妻	京滋版	33	31.0	20.7	24.1	13.8	17.2	3.4	13.8
年齢	20代	37	21.1	18.4	18.4	18.4	7.9	5.3	21.1
	30代以上	36	36.1	27.8	25.0	22.2	19.4	2.8	11.1

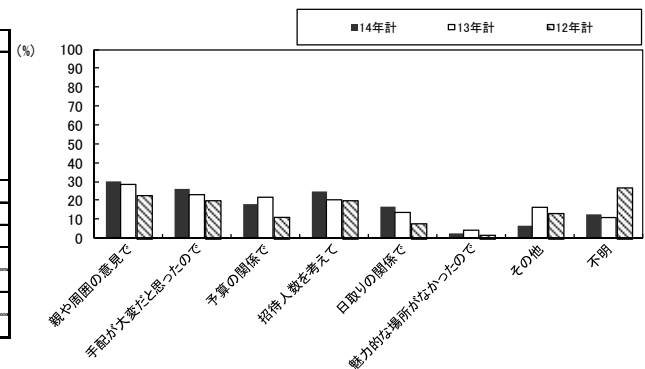

◆国内リゾート挙式について

「少しは検討したが行わなかった」(7.2%)を含め**9.2%**が国内リゾート挙式を検討

		合計	Q81.国内リゾート挙式について				
			実際に国内リゾートで挙式をした	具体的に検討したが行わなかった	少しは検討したが行わなかった	国内リゾートは検討しなかった	不明
14年計		345	0.6	1.4	7.2	49.0	41.7
13年計		301	1.3	0.7	12.0	46.8	39.2
12年計		332	0.0	1.8	9.9	81.6	6.6
応募エリア	阪神版	192	0.5	1.6	6.3	51.0	40.6
	京滋版	153	0.7	1.3	8.5	46.4	43.1
妻年齢	20代	159	0.6	1.9	7.5	52.2	37.7
	30代以上	186	0.5	1.1	7.0	46.2	45.2

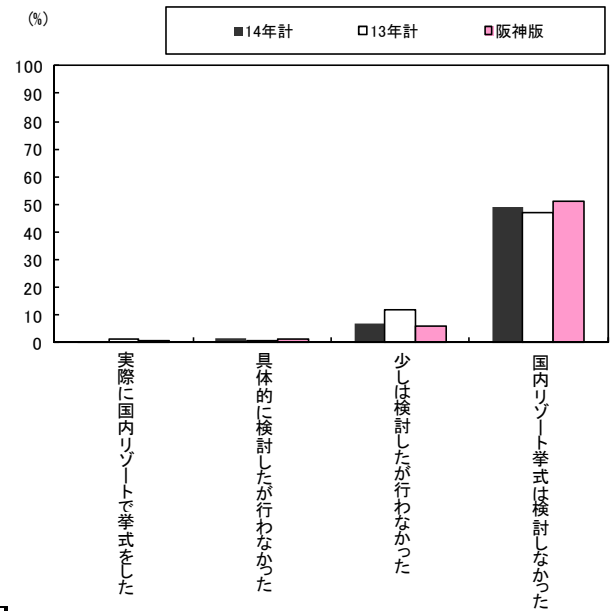

◆実施エリア

		合計	Q82.実施エリア						
			沖縄	北海道	軽井沢	信州	その他	不明	非該当
14年計		2	50.0	0.0	50.0	0.0	0.0	0.0	0.0
13年計		4	75.0	25.0	0.0	0.0	0.0	0.0	0.0
12年計		0	0.0	0.0	0.0	0.0	0.0	0.0	0.0

◆国内リゾート挙式を選んだ理由

		合計	Q83.国内リゾート挙式を選んだ理由									
			招待客数を考えて(減らしたかった)	身内だけで小規模で行いたかった	憧れだったから	挙式を行ったエリアが好きだったから	まわりに魅力的な場所があったから	相手の意向で	親の意向で	ハネムーンを兼ねられるから	その他	不明
14年計		2	0.0	50.0	0.0	0.0	0.0	0.0	0.0	50.0	0.0	0.0
13年計		4	50.0	75.0	50.0	50.0	0.0	0.0	25.0	50.0	0.0	0.0
12年計		0	0.0	0.0	0.0	0.0	0.0	0.0	0.0	0.0	0.0	0.0

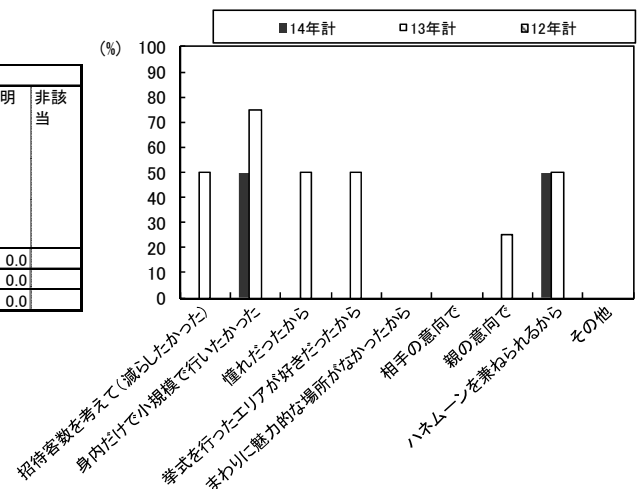

◆国内リゾート挙式を実施しなかった理由

		合計	Q84.国内リゾート挙式を実施しなかった理由							
			手配が大変だと思ったので	予算の関係で	親や周囲の意見で	招待客数を考えて	魅力的な場所がなかったので	日取りの関係で	その他	不明
14年計		30	16.6	16.6	20.0	46.6	0.0	13.3	3.3	10.0
13年計		38	47.4	28.9	21.1	21.1	13.2	10.5	10.5	5.3
12年計		39	30.8	17.9	35.9	28.2	5.1	2.6	7.7	7.7
応募エリア	阪神版	15	48.1	29.6	22.2	22.2	0.0	11.1	3.7	7.4
	京滋版	15	45.5	27.3	18.2	18.2	0.0	9.1	27.3	0.0
妻年齢	20代	15	54.5	45.5	9.1	18.2	0.0	0.0	9.1	0.0
	30代	15	44.4	22.2	25.9	22.2	0.0	14.8	11.1	7.4

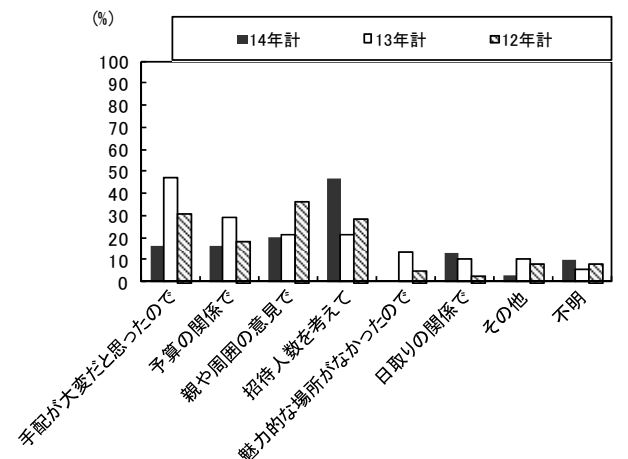

# 【披露宴・会場について】

## ◆検討＆実施した披露宴・披露パーティー会場

	合計	Q89.検討した披露宴・披露										
		ハウスイェディング(ゲストハウス)	ホテル	専門式場	レストラン	ホテル・式場内のレストラン	料亭	神社	パーティースペース	教会	その他	不明
14年計	331	54.4	52.9	32.0	16.6	9.4	4.2	3.6	2.1	0.6	1.2	1.2
13年計	287	56.4	49.8	31.7	14.6	10.5	4.9	2.8	2.1	0.3	0.3	0.3
12年計	325	54.5	52.0	30.8	19.7	8.9	4.3	2.8	2.2	1.2	0.9	0.3
応募エリア												
阪神版	182	46.2	52.2	36.8	20.9	8.8	3.3	5.5	1.6	1.1	1.6	0.5
京滋版	149	64.4	53.7	26.2	11.4	10.1	5.4	1.3	2.7	0.0	0.7	2.0
妻												
20代	158	57.6	46.8	33.5	13.3	10.8	1.3	3.2	2.5	0.0	0.6	2.5
30代以上	173	51.4	58.4	30.6	19.7	8.1	6.9	4.0	1.7	1.2	1.7	0.0

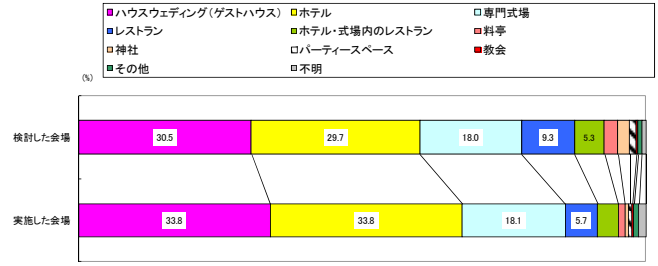

	合計	Q90.実施した披露宴・披露パーティー会場										
		ハウスイェディング(ゲストハウス)	ホテル	専門式場	レストラン	ホテル・式場内のレストラン	料亭	神社	パーティースペース	教会	その他	不明
14年計	331	33.8	33.8	18.1	5.7	3.6	1.2	0.6	0.6	0.3	0.9	1.2
13年計	287	32.4	28.9	22.3	7.7	3.5	2.4	1.4	0.3	0.0	0.3	0.7
12年計	325	36.0	31.4	18.8	8.9	3.1	0.9	0.6	0.6	0.6	0.6	0.3
応募エリア												
阪神版(14年)	182	27.5	32.4	21.4	7.7	4.9	1.1	1.1	0.5	1.6	0.5	
阪神版(13年)	169	28.4	29.0	24.3	10.1	4.1	0.6	1.8	0.6	0.0	0.0	1.2
京滋版(14年)	149	41.6	35.6	14.1	3.4	2.0	1.3	0.0	0.0	0.0	0.0	2.0
京滋版(13年)	118	38.1	28.8	19.5	4.2	2.5	5.1	0.8	0.0	0.0	0.8	0.0
妻												
20代(14年)	158	38.6	29.1	19.0	4.4	3.8	0.0	1.3	0.6	0.0	0.6	2.5
20代(13年)	170	34.7	30.6	24.7	4.7	3.5	1.2	0.0	0.6	0.0	0.0	0.0
30代(14年)	173	29.5	38.2	17.3	6.9	3.5	2.3	0.0	0.6	0.6	1.2	0.0
30代(13年)	117	29.1	26.5	18.8	12.0	3.4	4.3	3.4	0.0	0.0	0.9	1.7

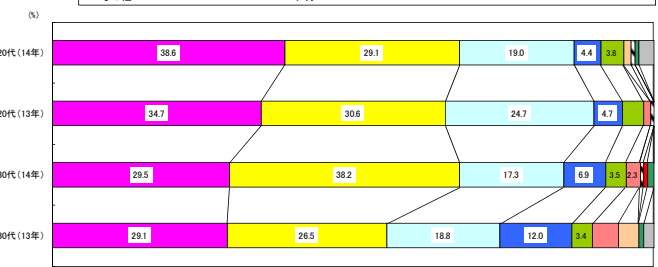
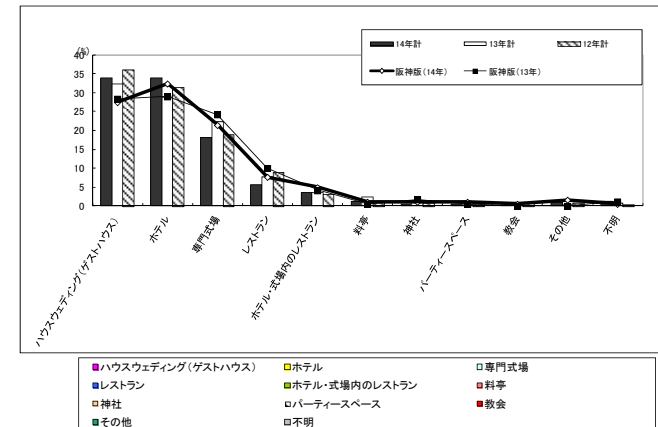

## ◆披露宴・披露パーティーの招待人数

	合計	Q91.披露宴・披露パーティー																
		30人未満	30~40人未満	40~50人未満	50~60人未満	60~70人未満	70~80人未満	80~90人未満	90~100人未満	100~110人未満	110~120人未満	120~130人未満	130~140人未満	140~150人未満	150~160人未満	160人以上	不明	非該当
14年計	331	15.1	11.2	8.2	15.4	13.6	15.7	9.4	6.0	3.0	0.3	0.3	0.0	0.0	0.0	0.6	1.2	
13年計	287	11.5	6.3	10.1	12.2	19.9	20.9	11.5	3.5	1.7	1.4	0.0	0.0	0.0	0.0	0.3	0.7	
12年計	325	8.6	4.9	12.3	19.7	22.8	14.2	7.4	4.6	3.1	1.5	0.0	0.3	0.0	0.3	0.0	0.3	
応募エリア																		
阪神版(14年)	182	18.7	14.8	7.7	13.2	11.5	13.7	6.6	6.6	4.9	0.5	0.5	0.0	0.0	0.5	0.5		
阪神版(13年)	169	11.8	7.1	10.1	13.0	20.7	17.8	10.1	3.6	2.4	1.8	0.0	0.0	0.0	0.6	1.2		
京滋版(14年)	149	10.7	6.7	8.7	18.1	16.1	18.1	12.8	5.4	0.7	0.0	0.0	0.0	0.0	0.7	2.0		
京滋版(13年)	118	11.0	5.1	10.2	11.0	18.6	25.4	13.6	3.4	0.8	0.8	0.0	0.0	0.0	0.0	0.0		
妻																		
20代	158	10.1	7.6	6.3	16.5	17.7	19.0	11.4	5.1	2.5	0.6	0.6	0.0	0.0	0.0	2.5		
30代以上	173	19.7	14.5	9.8	14.5	9.8	12.7	7.5	6.9	3.5	0.0	0.0	0.0	0.0	1.2	0.0		
実施した会場																		
ホテル	112	18.8	12.5	12.5	10.7	16.1	16.1	8.0	2.7	0.9	0.0	0.0	0.0	0.0	1.8	0.0		
ハウスイェディング(ゲストハウス)	112	8.0	8.9	4.5	17.0	17.0	13.4	7.1	5.4	0.9	0.0	0.0	0.0	0.0	0.0	0.0		
専門式場	60	18.3	10.0	6.7	25.0	8.3	13.3	5.0	8.3	3.3	0.0	1.7	0.0	0.0	0.0	0.0		
レストラン	19	0.0	21.1	5.3	21.1	5.3	21.1	10.5	15.8	0.0	0.0	0.0	0.0	0.0	0.0	0.0		
ホテル・式場内のレストラン	12	33.3	16.7	16.7	8.3	8.3	16.7	0.0	0.0	0.0	0.0	0.0	0.0	0.0	0.0	0.0		
料亭	4	75.0	25.0	0.0	0.0	0.0	0.0	0.0	0.0	0.0	0.0	0.0	0.0	0.0	0.0	0.0		
パーティースペース	2	50.0	0.0	0.0	0.0	0.0	50.0	0.0	0.0	0.0	0.0	0.0	0.0	0.0	0.0	0.0		
神社	2	50.0	0.0	0.0	0.0	0.0	50.0	0.0	0.0	0.0	0.0	0.0	0.0	0.0	0.0	0.0		
教会	1	0.0	0.0	100.0	0.0	0.0	0.0	0.0	0.0	0.0	0.0	0.0	0.0	0.0	0.0	0.0		
その他	3	0.0	0.0	0.0	0.0	0.0	33.3	33.3	33.3	0.0	0.0	0.0	0.0	0.0	0.0	0.0		

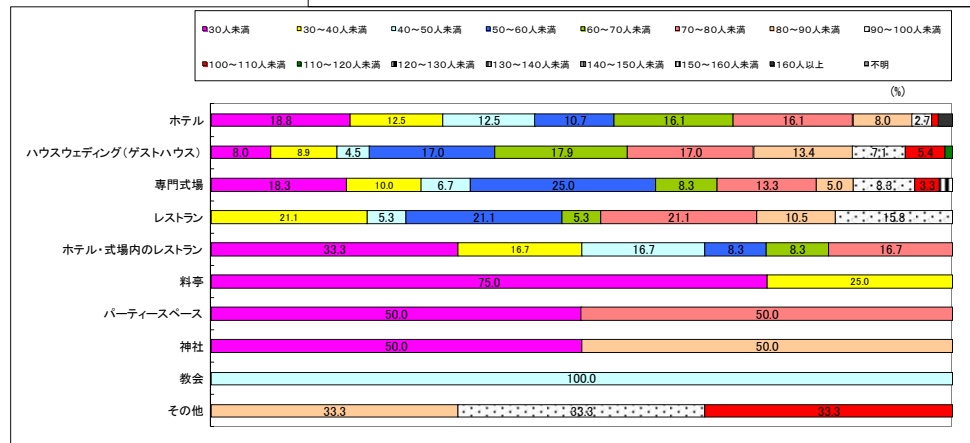
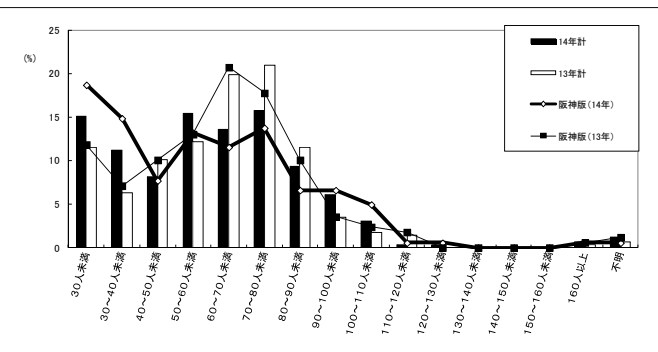

◆披露宴の検討と決定時期

披露宴会場の検討・決定時期は6か月以内の直近層が増えている

	合計	Q94 披露宴の検討開始時期												不明 前以内	非該当
		13ヶ月以上前	12ヶ月	11ヶ月	10ヶ月	9ヶ月	8ヶ月	7ヶ月	6ヶ月	5ヶ月	4ヶ月	3ヶ月	2ヶ月		
14年計	331	11.2	9.7	3.9	6.9	3.3	6.6	9.1	20.8	10.6	8.8	6.3	0.9	0.0	1.8
13年計	287	15.3	13.6	2.8	15.0	8.0	8.4	7.0	15.3	8.0	2.8	2.4	0.0	0.0	1.4
12年計	325	11.7	12.0	4.3	11.4	7.4	8.9	8.9	14.2	9.5	5.2	4.6	0.6	0.0	1.2
応募工	182	4.9	5.5	3.3	6.0	3.8	6.6	8.2	24.7	14.8	11.5	8.2	0.5	0.0	1.6
リア	149	18.8	14.8	4.7	8.1	2.7	6.7	10.1	16.1	5.4	5.4	4.0	1.3	0.0	2.0
妻	158	16.5	17.1	4.4	8.2	3.2	8.9	8.9	12.7	6.3	7.6	3.8	0.0	0.0	2.5
年齢	173	6.4	2.9	3.5	5.8	3.5	4.6	9.2	28.3	14.5	9.8	8.7	1.7	0.0	1.2
30代以上															

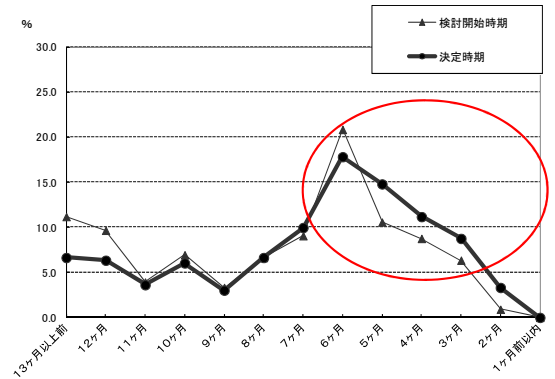

◆会場選びの際重視したポイント

	合計	会場選びの際の重視ポイント																			不明			
		料金・予算	披露宴会場の雰囲気	料理	交通の便	立地	希望の日程・日柄がとれる	スタッフの対応	チャペルの有無	会場の外観・ロビー	割引・特典	知名度	格式	ガーデンの有無	ドレス	会場コーディネート	窓のある会場	宿泊施設	映像・音響など付帯設備	バックプラン		神殿	ヘアメイクが安心	外国人牧師
★最初に重視していたポイント																								
14年計	353	75.6	55.0	58.6	53.0	33.7	39.7	32.3	23.8	13.0	9.9	7.9	5.9	9.3	5.1	4.2	3.7	5.7	2.0	2.5	3.1	0.8	0.0	8.5
13年計	287	76.3	59.2	58.2	55.7	45.6	38.9	31.0	27.2	17.8	13.6	11.1	9.4	7.3	7.3	6.3	4.9	4.2	3.8	1.7	0.3	0.3	1.4	11.8
12年計	200	73.0	49.5	60.0	49.5	33.5	38.0	33.0	23.5	9.5	9.0	8.5	7.0	8.5	6.5	3.5	3.5	2.0	3.0	4.0	1.0	0.0	11.0	4.6
応募工	153	79.1	62.1	56.9	57.5	34.0	41.8	31.4	24.2	17.6	11.1	7.2	4.6	9.2	3.3	5.2	3.9	8.5	2.0	2.0	0.7	0.0	4.6	9.8
リア	185	78.4	59.4	53.3	53.9	32.7	38.2	33.9	22.4	13.9	11.5	4.8	4.2	12.1	4.8	6.7	2.4	5.5	2.4	1.2	2.4	1.2	0.0	7.3
妻	188	72.3	51.1	63.3	52.1	34.6	41.0	30.9	25.0	12.8	8.5	10.8	7.4	6.9	5.3	2.1	4.8	5.9	1.6	3.7	3.7	0.5	0.0	9.6
年齢	173	66.1	57.1	47.3	27.7	36.6	36.6	33.9	18.8	13.4	8.0	0.9	14.3	6.3	6.3	6.3	0.9	0.9	2.7	0.9	0.0	0.0	2.7	2.7
30代以上																								

	合計	会場選びの際の最終重視ポイント																			不明			
		料金・予算	披露宴会場の雰囲気	料理	交通の便	立地	希望の日程・日柄がとれる	スタッフの対応	チャペルの有無	会場の外観・ロビー	割引・特典	知名度	格式	ガーデンの有無	ドレス	会場コーディネート	窓のある会場	宿泊施設	映像・音響など付帯設備	バックプラン		神殿	ヘアメイクが安心	外国人牧師
★最終的に会場を決めたポイント																								
14年計	353	62.9	54.4	53.8	43.1	31.2	42.2	43.3	29.2	11.3	14.2	7.4	6.2	9.6	6.8	4.0	4.5	4.8	3.1	5.1	2.3	0.8	0.0	9.1
13年計	287	63.4	61.3	54.0	47.0	34.8	35.9	47.0	33.1	19.5	19.5	7.0	8.7	6.3	9.8	7.0	8.7	4.5	4.9	6.3	1.4	0.3	0.3	1.7
12年計	200	61.0	51.0	52.0	42.0	32.0	38.5	42.5	29.5	8.5	12.5	7.5	6.0	10.0	7.0	3.0	5.0	4.0	3.0	5.5	3.5	1.0	0.0	12.0
応募工	153	65.4	58.8	58.2	44.4	30.1	42.7	44.4	28.9	15.0	18.3	7.2	6.1	9.1	6.5	5.2	3.9	5.8	3.1	4.8	0.7	0.1	0.0	5.8
リア	185	66.1	57.0	50.9	44.2	29.1	41.2	46.7	30.9	9.7	13.9	4.8	4.2	12.7	7.3	6.7	3.6	3.0	3.0	5.5	1.2	1.2	0.0	7.9
妻	188	60.1	52.1	56.4	42.0	33.0	43.1	40.4	27.7	12.8	14.4	9.6	8.0	6.9	6.4	1.6	5.3	6.4	3.2	4.8	3.2	0.5	0.0	10.1
年齢	173	68.8	46.4	55.4	63.4	42.0	42.9	35.7	30.4	17.9	7.1	7.1	14.3	3.6	13.4	1.8	0.9	6.3	3.6	14.3	2.7	0.0	0.0	2.7
30代以上																								

【14年度】 (%)

	最初（訪問時）に重視	最終会場決定時に重視	（最終）   （最初）
料金・予算	75.6	62.9	-12.7
披露宴会場の雰囲気	55.0	54.4	-0.6
料理	58.6	53.8	-4.8
交通の便	53.0	43.1	-9.9
立地	33.7	31.2	-2.5
希望の日程・日柄がとれる	39.7	42.2	2.5
スタッフの対応	32.3	43.3	11.0
チャペル	23.8	29.2	5.4
会場の外観・ロビー	13.0	11.3	-1.7
割引・特典	9.9	14.2	4.2
知名度	7.9	7.4	-0.6
格式	5.9	6.2	0.3
ガーデンの有無	9.3	9.6	0.3
ドレス	5.1	6.8	1.7
会場コーディネート	4.2	4.0	-0.3
窓のある会場	3.7	4.5	0.8
宿泊施設	5.7	4.8	-0.8
映像・音響など付帯設備	2.0	3.1	1.1
バックプラン	2.5	5.1	2.5
神殿	3.1	2.3	-0.8
ヘアメイクが安心	0.8	0.8	0.0
外国人牧師	0.0	0.0	0.0
不明	8.5	9.1	0.6

【料金・予算】に関しては最初（訪問時）に一番重視されているものの、【スタッフの対応】【チャペル】【割引特典】などの項目で最終決定ポイントが高くなっている

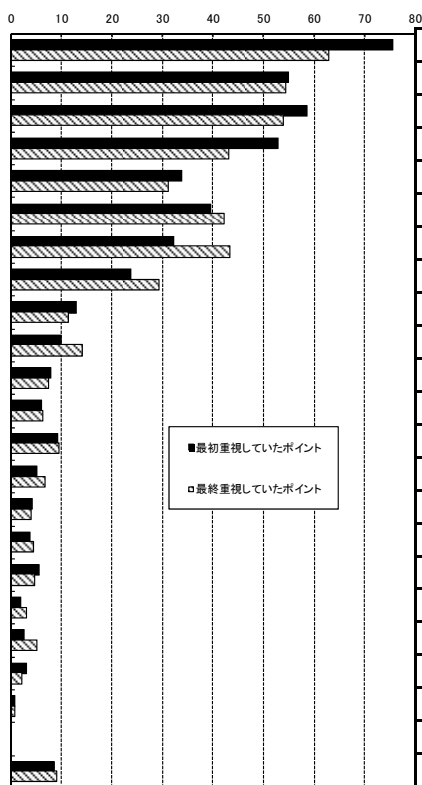



◆問合せ・資料請求をした会場数

	合計	Q98. 問合せ・資料請求をした会場数												
		0ヶ所	1ヶ所	2ヶ所	3ヶ所	4ヶ所	5ヶ所	6ヶ所	7ヶ所	8ヶ所	9ヶ所	10ヶ所以上	不明	非該当
14年計	331	9.1	3.9	11.2	23.0	11.5	17.5	6.9	4.2	3.9	0.3	6.0	2.4	
13年計	287	9.4	6.3	12.9	16.7	10.5	18.5	7.0	3.1	3.1	0.3	10.1	2.1	
12年計	325	4.6	6.8	11.1	22.2	9.5	18.8	8.6	3.4	4.3	0.9	8.9	0.9	
応募エリア	182	8.8	3.3	9.9	22.5	9.9	17.6	11.5	4.9	3.3	0.0	5.5	2.7	
妻	149	9.4	4.7	12.8	23.5	13.4	17.4	1.3	3.4	4.7	0.7	6.7	2.0	
年齢	158	12.0	3.2	12.7	23.4	10.1	17.1	5.7	3.2	3.8	0.0	6.3	2.5	
30代以上	173	6.4	4.6	9.8	22.5	12.7	17.9	8.1	5.2	4.0	0.6	5.8	2.3	
実施した会場	112	6.3	4.5	10.7	20.5	9.8	20.5	7.1	7.1	3.6	0.0	7.1	2.7	
披露宴・披露	112	10.7	5.4	11.6	20.5	17.9	15.2	5.4	0.9	5.4	0.0	5.4	1.8	
ホテル	60	5.0	1.7	15.0	23.3	6.7	23.3	8.3	5.0	3.3	0.0	5.0	3.3	
ハウスウェディング(ゲストハウス)	19	5.3	0.0	5.3	42.1	15.8	15.8	5.3	0.0	5.3	0.0	5.3	0.0	
専門式場	12	25.0	8.3	8.3	33.3	0.0	0.0	8.3	0.0	0.0	8.3	0.0	8.3	
レストラン	4	50.0	0.0	0.0	25.0	0.0	0.0	0.0	25.0	0.0	0.0	0.0	0.0	
ホテル・式場内のレストラン	2	0.0	0.0	0.0	50.0	0.0	0.0	50.0	0.0	0.0	0.0	0.0	0.0	
料亭	2	50.0	0.0	0.0	50.0	0.0	0.0	0.0	0.0	0.0	0.0	0.0	0.0	
パーティースペース	1	0.0	0.0	0.0	0.0	0.0	0.0	0.0	0.0	0.0	100.0	0.0	0.0	
神社	1	0.0	0.0	0.0	0.0	0.0	0.0	0.0	0.0	0.0	0.0	100.0	0.0	
教会	1	0.0	0.0	0.0	0.0	0.0	0.0	0.0	0.0	0.0	0.0	100.0	0.0	
その他	3	0.0	0.0	0.0	0.0	0.0	33.3	33.3	0.0	0.0	0.0	33.3	0.0	

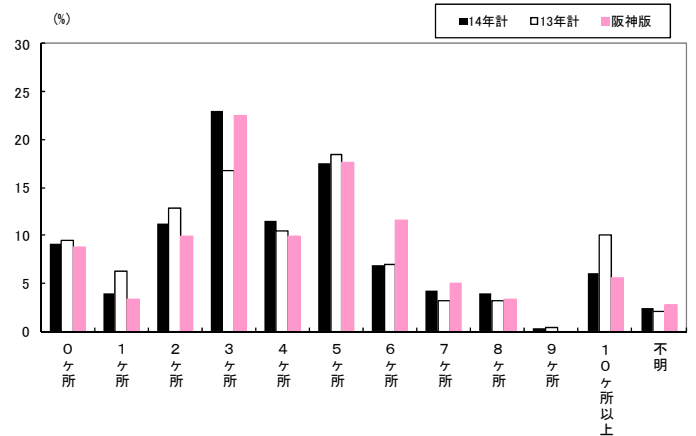

◆訪問をした会場数

	合計	Q99. 訪問した会場数												
		0ヶ所	1ヶ所	2ヶ所	3ヶ所	4ヶ所	5ヶ所	6ヶ所	7ヶ所	8ヶ所	9ヶ所	10ヶ所以上	不明	非該当
14年計	331	1.2	13.3	16.6	22.1	18.1	12.7	6.6	3.6	1.5	0.6	1.5	2.1	
13年計	287	1.0	13.6	21.3	23.0	12.9	11.8	7.7	2.1	1.4	0.0	4.2	1.0	
12年計	325	0.0	14.5	19.4	26.5	13.8	11.1	6.5	2.5	1.8	0.3	2.2	1.5	
応募エリア	182	1.1	10.4	13.2	22.0	20.3	14.8	9.3	3.8	0.5	0.0	2.2	2.2	
妻	149	1.3	16.8	20.8	22.1	15.4	10.1	3.4	3.4	2.7	1.3	0.7	2.0	
年齢	158	1.3	14.6	20.3	21.5	15.2	11.4	6.3	3.2	1.9	0.6	1.3	2.5	
30代以上	173	1.2	12.1	13.3	22.5	20.8	13.9	6.9	4.0	1.2	0.6	1.7	1.7	
実施した会場	112	0.9	13.4	13.4	21.4	16.1	16.1	7.1	4.5	2.7	0.9	0.9	2.7	
披露宴・披露	112	0.9	16.1	20.5	19.6	21.4	10.7	5.4	1.8	0.0	0.9	0.9	1.8	
ホテル	60	1.7	11.7	16.7	23.3	20.0	8.3	8.3	3.3	1.7	0.0	3.3	1.7	
ハウスウェディング(ゲストハウス)	19	5.3	0.0	21.1	42.1	21.1	10.5	0.0	0.0	0.0	0.0	0.0	0.0	
専門式場	12	0.0	25.0	8.3	16.7	0.0	16.7	8.3	8.3	8.3	0.0	0.0	8.3	
レストラン	4	0.0	25.0	0.0	25.0	0.0	25.0	0.0	25.0	0.0	0.0	0.0	0.0	
ホテル・式場内のレストラン	2	0.0	0.0	0.0	50.0	0.0	0.0	50.0	0.0	0.0	0.0	0.0	0.0	
料亭	2	0.0	0.0	0.0	50.0	0.0	0.0	50.0	0.0	0.0	0.0	0.0	0.0	
パーティースペース	1	0.0	0.0	0.0	0.0	0.0	0.0	100.0	0.0	0.0	0.0	0.0	0.0	
神社	1	0.0	0.0	0.0	0.0	0.0	0.0	0.0	0.0	0.0	0.0	0.0	0.0	
教会	1	0.0	0.0	0.0	0.0	0.0	0.0	0.0	0.0	0.0	0.0	0.0	0.0	
その他	3	0.0	0.0	0.0	0.0	0.0	66.7	0.0	0.0	0.0	0.0	33.3	0.0	

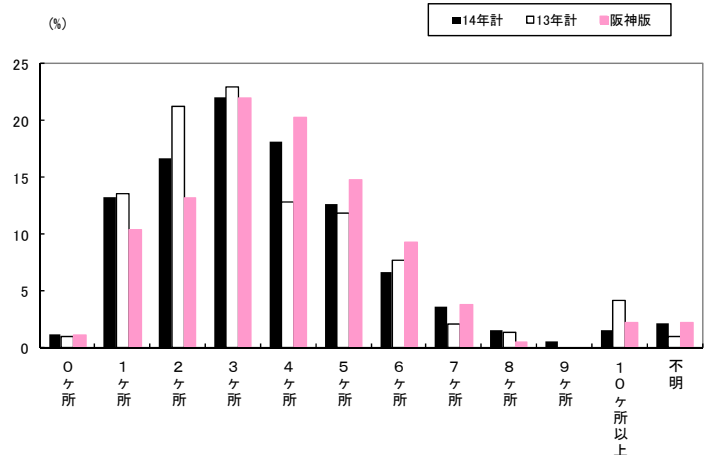

# 【披露宴・食事について】

## ◆料理の内容

	合計	Q102.料理の内容							
		フレンチ	折衷料理	和食	イタリアン	中華	その他	不明	
14年計	331	52.9	30.5	7.3	5.1	0.9	1.2	2.1	
13年計	287	55.4	30.0	6.3	4.2	1.7	0.7	1.7	
12年計	325	54.2	28.0	6.2	5.8	0.9	3.7	1.2	
応募エリアと妻の年代(1)	阪神版	182	57.7	27.5	6.0	6.0	0.5	0.5	1.6
	京滋版	149	47.0	34.2	8.7	4.0	1.3	2.0	2.7
Q90.実施した披露宴・披露パーティー会場	20代	158	59.5	22.8	7.0	4.4	1.3	1.9	3.2
	30代以上	173	46.8	37.6	7.5	5.8	0.6	0.6	1.2
ホテル	112	50.0	37.5	5.4	2.7	0.9	1.8	1.8	
ハウスウェディング(ゲストハウス)	112	56.3	26.8	7.1	4.5	1.8	0.9	2.7	
専門式場	60	53.3	35.0	1.7	6.7	0.0	1.7	1.7	
レストラン	19	63.2	15.8	5.3	15.8	0.0	0.0	0.0	
ホテル・式場内のレストラン	12	50.0	25.0	8.3	8.3	0.0	0.0	8.3	
料亭	4	0.0	0.0	100.0	0.0	0.0	0.0	0.0	
パーティースペース	2	100.0	0.0	0.0	0.0	0.0	0.0	0.0	
神社	2	0.0	0.0	100.0	0.0	0.0	0.0	0.0	
教会	1	100.0	0.0	0.0	0.0	0.0	0.0	0.0	
その他	3	33.3	66.7	0.0	0.0	0.0	0.0	0.0	

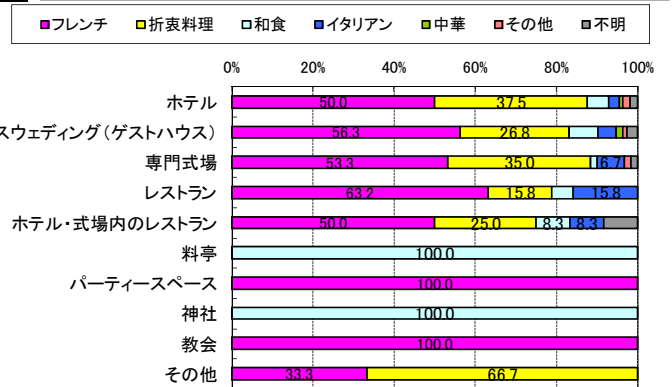
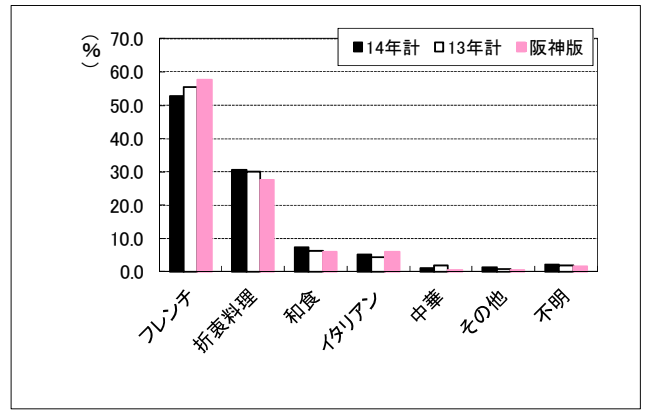

## ◆披露宴・披露パーティーの食事のグレードについて

	合計	Q103.終了後、食事のグレードをあげること						
		とても思った	思った	思わなかった	逆にグレードを下げても良かったと思った	その他	不明	
14年計	331	2.7	4.5	87.0	1.8	0.6	3.3	
13年計	287	2.4	5.2	84.0	0.3	0.7	7.3	
12年計	325	1.2	5.8	87.7	2.2	1.5	1.5	
応募エリア	阪神版	182	3.3	3.8	88.5	1.1	0.0	3.3
	京滋版	149	2.0	5.4	85.2	2.7	1.3	3.4
妻の年齢	20代	158	0.6	4.4	89.9	0.6	0.6	3.8
	30代以上	173	4.6	4.6	84.4	2.9	0.6	2.9
Q90.実施した披露宴・披露パーティー会場	ホテル	112	4.5	2.7	87.5	0.9	0.9	3.6
	ハウスウェディング(ゲストハウス)	112	0.9	3.6	88.4	2.7	0.9	3.6
専門式場	60	0.0	8.3	85.0	3.3	0.0	3.3	
レストラン	19	5.3	5.3	89.5	0.0	0.0	0.0	
ホテル・式場内のレストラン	12	8.3	8.3	75.0	0.0	0.0	8.3	
料亭	4	25.0	0.0	75.0	0.0	0.0	0.0	
パーティースペース	2	0.0	0.0	100.0	0.0	0.0	0.0	
神社	2	0.0	0.0	100.0	0.0	0.0	0.0	
教会	1	0.0	0.0	100.0	0.0	0.0	0.0	
その他	3	0.0	0.0	100.0	0.0	0.0	0.0	

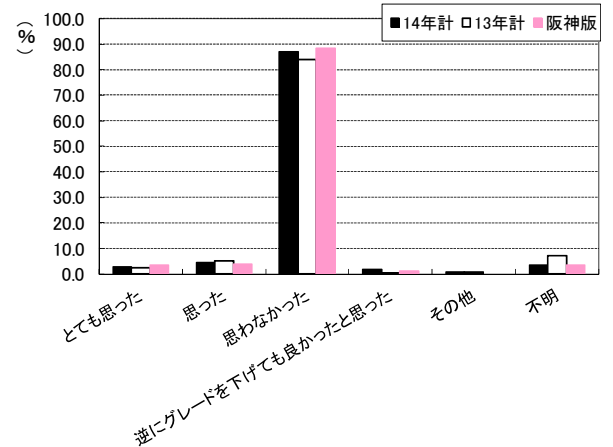

平均	Q104.全コース数	Q104.上から何番目	
14年計	4.0	2.5	
13年計	4.2	2.6	
応募エリア	阪神版	4.1	2.5
	京滋版	4.1	2.5
妻の年齢	20代	4.0	2.6
	30代以上	4.2	2.4

◆当日までに試食をしたか

	合計	Q107.当日までの試食				
		試食をした	試食会があったが試食はしていない	試食会がなかった	不明	非該当
14年計	331	76.1	13.9	8.2	1.8	
13年計	287	74.6	13.2	9.8	2.4	
12年計	325	75.7	14.2	9.2	0.9	
応募エリア						
妻						
年齢						
20代	158	74.7	15.8	7.0	2.5	
30代以上	173	77.5	12.1	9.2	1.2	
テ実施した会場						
ホテル	112	78.6	12.5	7.1	1.8	
ハウスウェディング(ゲストハウス)	112	75.9	17.0	5.4	1.8	
専門式場	60	75.0	16.7	6.7	1.7	
レストラン	19	78.9	0.0	21.1	0.0	
ホテル・式場内のレストラン	12	58.3	8.3	25.0	8.3	
料亭	4	75.0	0.0	25.0	0.0	
パーティースペース	2	100.0	0.0	0.0	0.0	
神社	2	100.0	0.0	0.0	0.0	
教会	1	100.0	0.0	0.0	0.0	
その他	3	66.7	33.3	0.0	0.0	

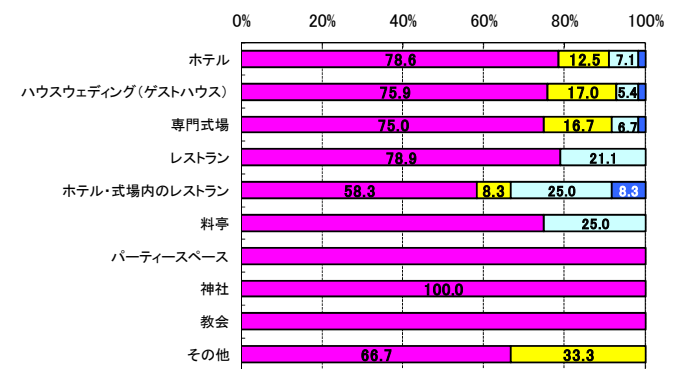
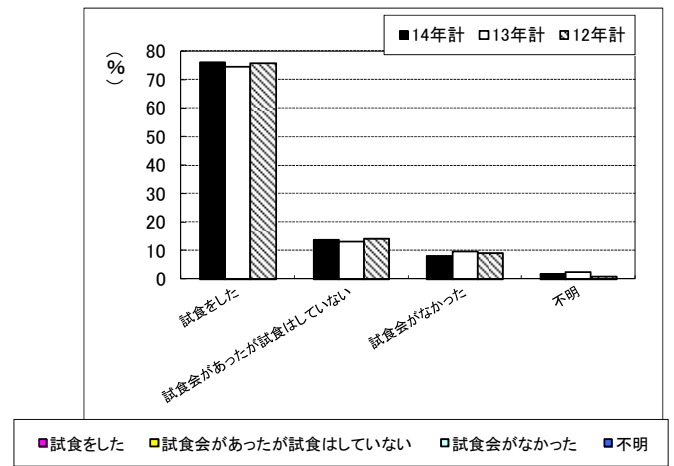

◆試食をしたタイミング

	合計	Q108.どのタイミングで試食				
		会場決定前	会場決定後	決定前と決定後両方	不明	非該当
14年計	252	37.7	45.2	17.1	0.0	
13年計	214	31.8	42.5	25.7	0.0	
12年計	325	23.4	42.5	11.4	22.8	
応募エリア						
妻						
年齢						
20代	118	39.0	47.5	13.6	0.0	
30代以上	134	36.6	43.3	20.1	0.0	
テ実施した会場						
ホテル	88	39.8	44.3	15.9	0.0	
ハウスウェディング(ゲストハウス)	85	29.4	51.8	18.8	0.0	
専門式場	45	44.4	42.2	13.3	0.0	
レストラン	15	53.3	20.0	26.7	0.0	
ホテル・式場内のレストラン	7	42.9	57.1	0.0	0.0	
料亭	3	0.0	66.7	33.3	0.0	
パーティースペース	2	100.0	0.0	0.0	0.0	
神社	2	50.0	50.0	0.0	0.0	
教会	1	100.0	0.0	0.0	0.0	
その他	2	0.0	100.0	0.0	0.0	

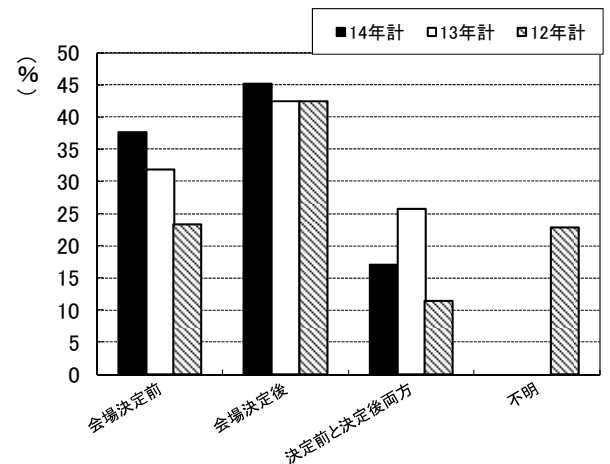

◆試食の費用

	合計	Q107.試食の費用について			
		費用あり	費用なし	不明	非該当
14年計	252	54.4	45.2	0.4	
13年計	214	58.9	40.7	0.5	
12年計	325	58.5	28.3	13.2	
応募エリア					
妻					
年齢					
20代	118	55.1	44.1	0.8	
30代以上	134	53.7	46.3	0.0	
テ実施した会場					
ホテル	88	48.9	51.1	0.0	
ハウスウェディング(ゲストハウス)	85	64.7	34.1	1.2	
専門式場	45	46.7	53.3	0.0	
レストラン	15	53.3	46.7	0.0	
ホテル・式場内のレストラン	7	57.1	42.9	0.0	
料亭	3	100.0	0.0	0.0	
パーティースペース	2	0.0	100.0	0.0	
神社	2	50.0	50.0	0.0	
教会	1	0.0	100.0	0.0	
その他	2	50.0	50.0	0.0	

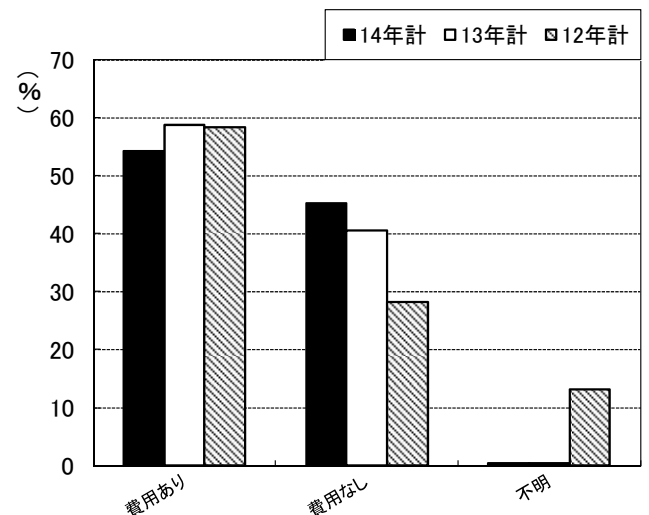

# 【ブライダルフェアについて】

## ◆検討期間中のBFへの訪問

	合計	Q110.検討期間中 ブライダルフェアへの訪問		
		出かけた	出かけなかった	不明
14年計	331	77.9	21.1	0.9
13年計	287	82.2	17.4	0.3
12年計	332	82.5	16.9	0.6
応募 エリ	169	82.8	17.2	0.0
京滋版	118	81.4	17.8	0.8

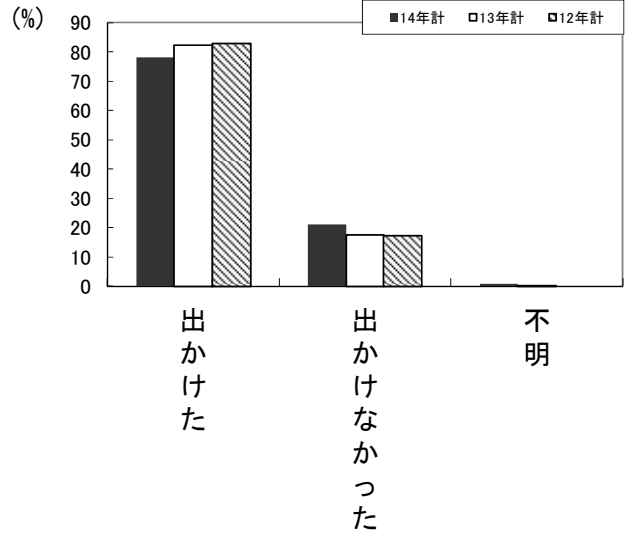

## ◆BFへの訪問数

	合計	Q111.ブライダルフェアへの訪問											不明	非該当	
		0ヶ所	1ヶ所	2ヶ所	3ヶ所	4ヶ所	5ヶ所	6ヶ所	7ヶ所	8ヶ所	9ヶ所	10ヶ所以上			
14年計	258	0.0	29.1	24.0	17.1	12.0	7.8	4.7	2.3	1.2	0.4	0.8	0.8		
13年計	236	0.4	23.3	24.6	22.0	7.6	8.1	5.1	2.1	1.7	0.0	4.2	0.8		
12年計	274	0.4	24.5	26.6	22.6	10.2	8.0	2.6	2.2	1.1	0.4	1.1	0.4		
応募 エリ	138	0.0	30.4	26.8	13.0	11.6	8.7	5.8	0.7	1.4	0.0	1.4	0.0		
京滋版	120	0.0	27.5	20.8	21.7	12.5	6.7	3.3	4.2	0.8	0.8	0.0	1.7		
妻 年齢	131	0.0	32.1	23.7	15.3	9.2	7.6	3.8	4.6	0.8	0.8	1.5	0.8		
20代	127	0.0	26.0	24.4	18.9	15.0	7.9	5.5	0.0	1.6	0.0	0.0	0.8		
30代以上	127	0.0	26.0	24.4	18.9	15.0	7.9	5.5	0.0	1.6	0.0	0.0	0.8		
会場 実施 した 披露 場	92	0.0	27.2	20.7	16.3	13.0	13.0	6.5	0.0	2.2	1.1	0.0	0.0		
ホテル	89	0.0	29.2	20.2	19.1	14.6	6.7	4.5	3.4	0.0	0.0	1.1	1.1		
ハウスウェディング(ゲストハウス)	46	0.0	37.0	30.4	15.2	8.7	2.2	2.2	0.0	0.0	0.0	2.2	0.0		
専門式場	11	0.0	36.4	18.2	18.2	0.0	0.0	9.1	9.1	0.0	0.0	0.0	9.1		
レストラン	8	0.0	12.5	50.0	25.0	0.0	0.0	0.0	0.0	12.5	0.0	0.0	0.0		
ホテル・式場内のレストラン	3	0.0	0.0	66.7	33.3	0.0	0.0	0.0	0.0	0.0	0.0	0.0	0.0		
料亭	2	0.0	50.0	0.0	0.0	50.0	0.0	0.0	0.0	0.0	0.0	0.0	0.0		
パーティースペース	1	0.0	0.0	100.0	0.0	0.0	0.0	0.0	0.0	0.0	0.0	0.0	0.0		
神社	1	0.0	0.0	0.0	0.0	0.0	0.0	0.0	0.0	0.0	0.0	0.0	0.0		
教会	0	0.0	0.0	0.0	0.0	0.0	0.0	0.0	0.0	0.0	0.0	0.0	0.0		
その他	3	0.0	0.0	33.3	0.0	33.3	33.3	0.0	0.0	0.0	0.0	0.0	0.0		

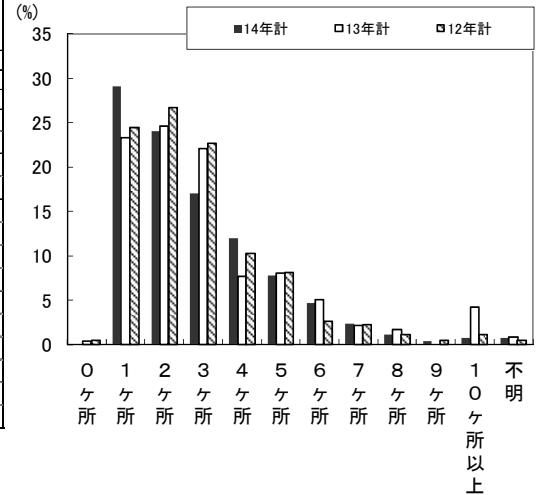

## ◆BFへ訪問し始めた時期

	合計	Q112.ブライダルフェアへ訪問開始											不明		
		13ヶ月前以上	12ヶ月前	11ヶ月前	10ヶ月前	9ヶ月前	8ヶ月前	7ヶ月前	6ヶ月前	5ヶ月前	4ヶ月前	3ヶ月前		2ヶ月前	1ヶ月前以内
14年計	258	12.4	7.0	4.7	7.0	4.7	8.1	8.1	17.8	10.1	11.6	5.0	2.7	0.0	0.8
13年計	236	16.9	9.7	5.1	14.8	11.0	8.5	7.6	11.9	5.9	6.8	1.3	0.0	0.0	0.4
12年計	274	11.7	7.3	6.6	12.0	5.5	8.8	9.9	13.9	7.7	8.0	5.1	2.6	0.0	1.1
応募 エリ	138	7.2	4.3	3.6	5.8	4.3	5.1	9.4	18.1	15.9	13.0	7.2	4.3	0.0	1.4
京滋版	120	18.3	10.0	5.8	8.3	5.0	11.7	6.7	17.5	3.3	10.0	2.5	0.8	0.0	0.0
妻 年齢	131	17.6	9.2	6.9	6.1	5.3	8.4	8.4	12.2	9.9	8.4	4.6	1.5	0.0	1.5
20代	127	7.1	4.7	2.4	7.9	3.9	7.9	7.9	23.6	10.2	15.0	5.5	3.9	0.0	0.0
30代以上	127	7.1	4.7	2.4	7.9	3.9	7.9	7.9	23.6	10.2	15.0	5.5	3.9	0.0	0.0
会場 実施 した 披露 場	92	12.0	7.6	6.5	6.5	5.4	4.3	7.6	21.7	7.6	7.6	6.5	4.3	0.0	2.2
ホテル	89	19.1	5.6	2.2	7.9	4.5	7.9	9.0	18.0	7.9	12.4	3.4	2.2	0.0	0.0
ハウスウェディング(ゲストハウス)	46	6.5	13.0	6.5	6.5	4.3	6.5	10.9	15.2	8.7	17.4	4.3	0.0	0.0	0.0
専門式場	11	9.1	0.0	0.0	0.0	0.0	36.4	0.0	0.0	18.2	27.3	9.1	0.0	0.0	0.0
レストラン	8	0.0	0.0	0.0	12.5	12.5	0.0	37.5	0.0	12.5	0.0	12.5	0.0	0.0	0.0
ホテル・式場内のレストラン	3	0.0	0.0	0.0	0.0	0.0	0.0	0.0	33.3	66.7	0.0	0.0	0.0	0.0	0.0
料亭	2	0.0	0.0	0.0	0.0	0.0	0.0	0.0	0.0	0.0	0.0	0.0	50.0	0.0	0.0
パーティースペース	1	0.0	0.0	0.0	0.0	0.0	0.0	0.0	0.0	0.0	0.0	0.0	0.0	0.0	0.0
神社	1	0.0	0.0	0.0	0.0	0.0	0.0	0.0	0.0	0.0	100.0	0.0	0.0	0.0	0.0
教会	0	0.0	0.0	0.0	0.0	0.0	0.0	0.0	0.0	0.0	0.0	0.0	0.0	0.0	0.0
その他	3	0.0	0.0	0.0	0.0	0.0	0.0	0.0	33.3	66.7	0.0	0.0	0.0	0.0	0.0

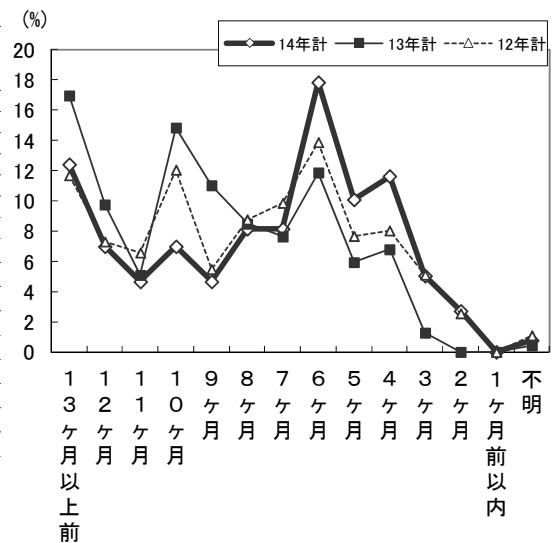

◆BFで重視したもの

BFでは**試食会**をかなり重視する傾向

	合計	Q113.ブライダルフェアでは何を重要視								
		試食会	会場コーディネート	模擬挙式	相談会	演出体験	模擬披露宴	来館成約特典	衣装試着	不明
14年計	258	64.3	39.9	14.7	24.0	20.2	14.7	17.8	11.6	0.0
13年計	236	61.9	42.8	36.4	21.2	19.5	18.2	16.9	13.6	0.0
12年計	274	49.3	47.1	44.9	25.2	20.8	28.5	23.7	16.1	0.7
応募エリア										
阪神版	138	62.3	31.9	13.8	21.0	18.1	13.8	19.6	9.4	0.0
京滋版	120	66.7	49.2	15.8	27.5	22.5	15.8	15.8	14.2	0.0
妻年齢										
20代	131	64.1	42.0	13.0	24.4	26.7	13.0	21.4	8.4	0.0
30代以上	127	64.6	37.8	16.5	23.6	13.4	16.5	14.2	15.0	0.0
テ実施した会場										
ホテル	92	62.0	41.3	23.9	23.9	17.4	23.9	13.0	13.0	0.0
ハウスイディング(ゲストハウス)	89	61.8	39.3	9.0	28.1	21.3	9.0	20.2	10.1	0.0
専門式場	46	63.0	41.3	6.5	19.6	28.3	6.5	17.4	10.9	0.0
レストラン	11	90.9	54.5	18.2	27.3	0.0	18.2	54.5	18.2	0.0
ホテル・式場内のレストラン	8	75.0	25.0	25.0	12.5	12.5	25.0	0.0	0.0	0.0
料亭	3	66.7	0.0	33.3	33.3	0.0	33.3	0.0	0.0	0.0
パーティースペース	2	100.0	0.0	0.0	0.0	0.0	50.0	0.0	0.0	0.0
神社	1	100.0	0.0	0.0	0.0	0.0	0.0	100.0	0.0	0.0
教会	0	0.0	0.0	0.0	0.0	0.0	0.0	0.0	0.0	0.0
その他	3	66.7	33.3	0.0	33.3	0.0	0.0	0.0	0.0	0.0

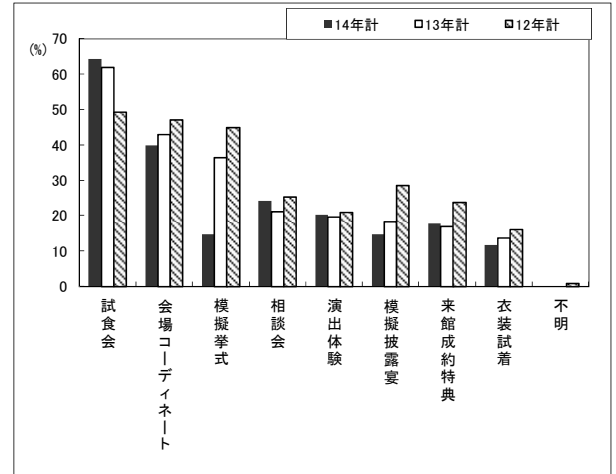

■試食会 ■会場コーディネート □模擬挙式 ■相談会 ■演出体験 ■模擬披露宴 □来館成約特典 □衣装試着 ■不明

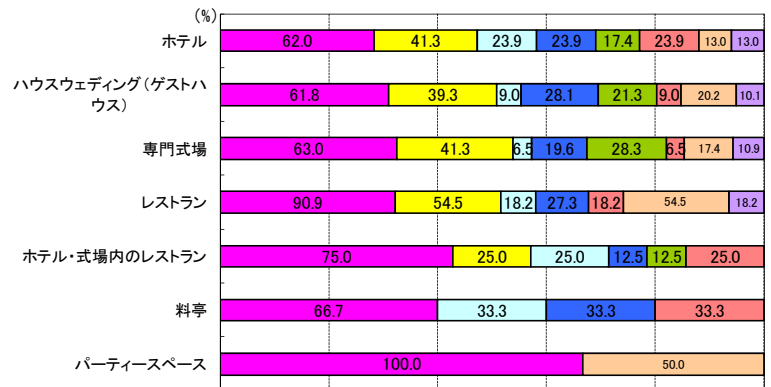

◆BFに訪問しての感想

	合計	Q114.ブライダルフェアに訪問しての感想				
		良かった	まあまあ良かった	特に役に立たなかった	全く役に立たなかった	不明
14年計	258	65.9	29.8	3.9	0.0	0.4
13年計	236	65.7	31.8	1.3	0.8	0.4
12年計	274	69.7	27.0	2.9	0.0	0.4
応募エリア						
阪神版	138	62.3	33.3	4.3	0.0	0.0
京滋版	120	70.0	25.8	3.3	0.0	0.8
妻年齢						
20代	131	67.9	29.8	2.3	0.0	0.0
30代以上	127	63.8	29.9	5.5	0.0	0.8
テ実施した会場						
ホテル	92	76.1	21.7	2.2	0.0	0.0
ハウスイディング(ゲストハウス)	89	57.3	37.1	4.5	0.0	1.1
専門式場	46	67.4	26.1	6.5	0.0	0.0
レストラン	11	72.7	27.3	0.0	0.0	0.0
ホテル・式場内のレストラン	8	37.5	62.5	0.0	0.0	0.0
料亭	3	33.3	66.7	0.0	0.0	0.0
パーティースペース	2	50.0	50.0	0.0	0.0	0.0
神社	1	100.0	0.0	0.0	0.0	0.0
教会	0	0.0	0.0	0.0	0.0	0.0
その他	3	66.7	0.0	33.3	0.0	0.0

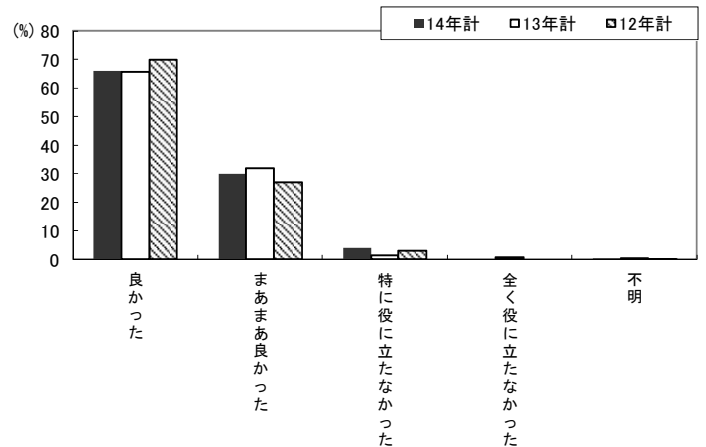

# 【挙式、披露宴の費用について】

## ◆挙式、披露宴・披露パーティーの総額

	合計	Q115 挙式・披露宴・披露パーティーの総額												
		50万円未満	50~100万円未満	100~150万円未満	150~200万円未満	200~250万円未満	250~300万円未満	300~350万円未満	350~400万円未満	400~450万円未満	450~500万円未満	500万円以上	不明	非該当
14年計	347	1.4	8.4	10.1	10.7	10.7	10.4	15.9	9.8	12.7	2.9	5.5	1.7	
13年計	301	2.7	6.0	5.3	8.0	16.3	9.0	19.6	12.0	11.6	4.3	3.3	2.0	
12年計	331	2.1	4.2	4.8	8.5	15.4	13.9	18.7	13.9	9.7	4.8	3.0	0.9	
応募エリア														
阪神版	194	2.6	11.3	10.3	13.9	12.9	10.8	10.8	6.7	9.8	3.1	5.2	2.6	
京滋版	153	0.0	4.6	9.8	6.5	7.8	9.8	22.2	13.7	16.3	2.6	5.9	0.7	
妻年齢														
20代	161	0.0	7.5	6.2	9.9	6.8	10.6	18.6	13.7	16.1	3.7	6.8	0.0	
30代以上	186	2.7	9.1	13.4	11.3	14.0	10.2	13.4	6.5	9.7	2.2	4.3	3.2	
会場														
ホテル	112	0.9	8.0	7.1	13.4	13.4	13.4	16.1	8.9	10.7	2.7	3.6	1.8	
ハウスウェディング(ゲストハウス)	112	0.9	2.7	6.3	8.9	6.3	8.9	18.8	14.3	17.0	4.5	9.8	1.8	
専門式場	60	0.0	5.0	15.0	8.3	13.3	10.0	13.3	8.3	16.7	3.3	6.7	0.0	
レストラン	19	5.3	15.8	21.1	5.3	10.5	5.3	21.1	5.3	10.5	0.0	0.0	0.0	
ホテル・式場内のレストラン	12	0.0	25.0	8.3	25.0	16.7	16.7	0.0	8.3	0.0	0.0	0.0	0.0	
料亭	4	0.0	25.0	50.0	0.0	25.0	0.0	0.0	0.0	0.0	0.0	0.0	0.0	
パーティースペース	2	0.0	100.0	0.0	0.0	0.0	0.0	0.0	0.0	0.0	0.0	0.0	0.0	
神社	2	0.0	0.0	0.0	0.0	0.0	50.0	50.0	0.0	0.0	0.0	0.0	0.0	
教会	1	0.0	0.0	0.0	0.0	100.0	0.0	0.0	0.0	0.0	0.0	0.0	0.0	
その他	3	0.0	0.0	0.0	0.0	33.3	0.0	33.3	0.0	0.0	0.0	0.0	0.0	
実施会場														
挙式も披露宴も同じ場所で実施した	278	0.7	6.8	9.0	10.4	12.2	10.8	17.6	10.1	12.6	2.9	5.4	1.4	
挙式と披露宴は違う場所で実施した	46	2.2	10.9	13.0	6.5	6.5	10.9	8.7	13.0	17.4	4.3	6.5	0.0	
プラン														
はい	210	1.4	11.0	12.4	15.2	10.5	10.5	16.2	10.5	6.7	1.9	2.9	1.0	
いいえ	128	1.6	3.9	7.0	3.9	9.4	10.9	15.6	9.4	22.7	4.7	10.2	0.8	

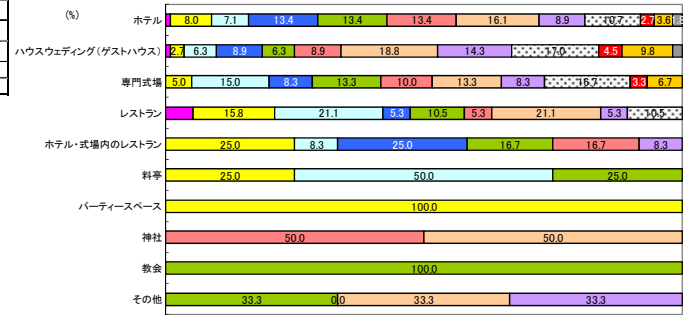
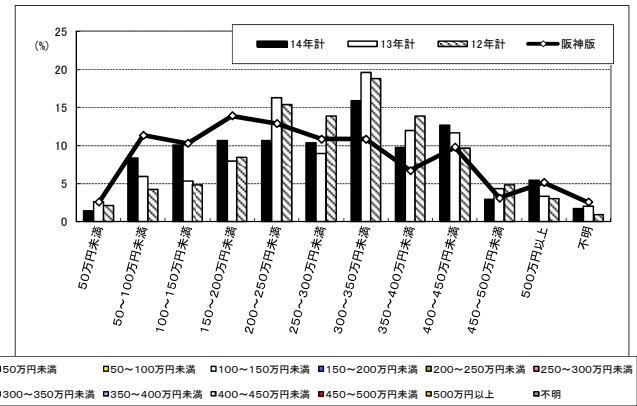

## ◆パッケージプランの利用

	合計	Q117 パッケージプラン			
		利用した	利用して	不明	非該当
14年計	347	60.5	36.9	2.6	
13年計	301	57.5	39.9	2.7	
12年計	331	53.8	44.1	2.1	
応募エリア					
阪神版	194	67.0	29.4	3.6	
京滋版	153	52.3	46.4	1.3	
妻年齢					
20代	161	55.3	42.9	1.9	
30代以上	186	65.1	31.7	3.2	
会場					
ホテル	112	77.7	20.5	1.8	
ハウスウェディング(ゲストハウス)	112	48.2	50.9	0.9	
専門式場	60	45.0	51.7	3.3	
レストラン	19	52.6	47.4	0.0	
ホテル・式場内のレストラン	12	100.0	0.0	0.0	
料亭	4	50.0	50.0	0.0	
パーティースペース	2	0.0	100.0	0.0	
神社	2	50.0	50.0	0.0	
教会	1	0.0	0.0	100.0	
その他	3	33.3	33.3	33.3	

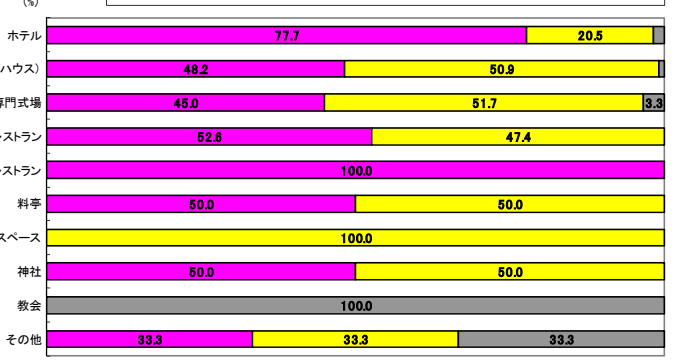
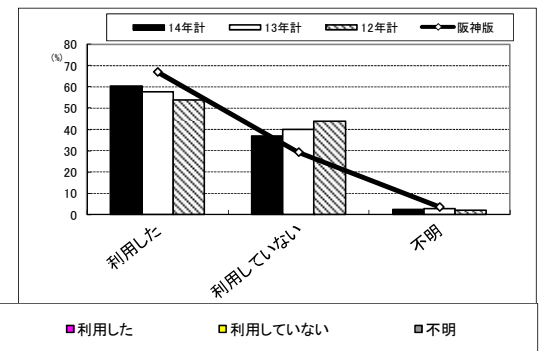

## ◆一人あたりの料理の費用

	合計	Q120 一人あたりの料理												
		4千円未満	4千~6千円未満	6千~8千円未満	8千~1万円未満	1万円~1万2千円未満	1万2千~1万4千円未満	1万4千~1万6千円未満	1万6千~1万8千円未満	1万8千~2万円未満	2万円~2万2千円未満	2万2千円以上	不明	非該当
14年計	329	1.5	2.1	2.7	3.6	13.4	17.9	21.0	13.4	11.6	6.4	4.3	2.1	
13年計	287	1.0	1.0	0.3	5.2	13.9	21.6	24.0	12.5	11.5	2.4	2.4	3.8	
12年計	331	1.2	2.4	2.1	5.1	10.0	18.4	25.1	15.4	11.8	3.0	3.0	2.4	
応募エリア														
阪神版	180	0.6	3.3	3.9	4.4	15.0	18.3	19.8	10.0	10.6	6.1	6.1	2.8	
京滋版	149	2.7	0.7	1.3	2.7	11.4	17.4	23.5	17.4	12.8	6.7	2.0	1.3	
妻年齢														
20代	156	1.9	1.3	3.8	3.2	14.1	16.7	25.0	12.8	12.8	4.5	1.3	2.6	
30代以上	173	1.2	2.9	1.7	4.0	12.7	19.1	17.3	13.9	10.4	8.1	6.9	1.7	
会場														
ホテル	111	1.8	2.7	3.6	1.8	13.5	21.6	18.9	14.4	11.7	7.2	2.7	0.0	
ハウスウェディング(ゲストハウス)	60	0.0	3.3	3.3	5.0	16.7	15.0	20.0	15.0	1.7	3.3	1.7		
専門式場	18	5.6	0.0	11.1	0.0	0.0	22.2	22.2	16.7	5.6	0.0	5.6	11.1	
レストラン	12	0.0	0.0	0.0	8.3	33.3	8.3	25.0	0.0	16.7	8.3	0.0	0.0	
ホテル・式場内のレストラン	4	0.0	0.0	0.0	0.0	0.0	0.0	25.0	0.0	25.0	25.0	0.0	0.0	
料亭	2	0.0	0.0	50.0	50.0	0.0	0.0	0.0	0.0	0.0	0.0	0.0	0.0	
パーティースペース	2	0.0	0.0	0.0	0.0	50.0	0.0	0.0	0.0	0.0	50.0	0.0	0.0	
神社	1	0.0	0.0	0.0	0.0	0.0	0.0	100.0	0.0	0.0	0.0	0.0	0.0	
教会	3	0.0	0.0	0.0	0.0	33.3	0.0	33.3	0.0	0.0	0.0	0.0	0.0	
その他	312	1.6	1.9	2.2	3.2	13.5	17.9	21.5	13.5	11.9	6.4	4.2	2.2	
食形態														
ビュッフェ(着席)	11	0.0	8.1	18.2	18.2	0.0	27.3	8.1	0.0	2.1	0.0	8.1	0.0	
ビュッフェ(立食)	0	0.0	0.0	0.0	0.0	0.0	0.0	0.0	0.0	0.0	0.0	0.0	0.0	
その他	0	0.0	0.0	0.0	0.0	0.0	0.0	0.0	0.0	0.0	0.0	0.0	0.0	
料理の内容														
フレンチ	173	0.6	2.3	5.2	1.7	13.3	19.7	24.3	11.0	12.7	2.9	3.5	2.9	
折衷料理	101	2.0	2.0	0.0	5.9	9.9	21.8	16.8	14.9	9.9	10.9	5.0	1.0	
和食	24	8.3	0.0	0.0	4.2	16.7	12.5	20.8	8.3	12.5	0.0	0.0	0.0	
イタリアン	17	0.0	5.9	0.0	5.9	17.6	17.6	29.4	11.8	5.9	0.0	0.0	5.9	
中華	3	0.0	0.0	0.0	33.3	33.3	0.0	0.0	33.3	0.0	0.0	0.0	0.0	
その他	4	0.0	0.0	0.0	0.0	25.0	0.0	25.0	0.0	50.0	0.0	0.0	0.0	
飲み物														
フリードリンク制だった	299	1.3	1.3	3.0	4.0	12.4	19.4	21.7	13.0	12.4	6.0	3.3	2.0	
フリードリンク制ではなかった	20	5.0	10.0	0.0	0.0	20.0	5.0	15.0	5.0	5.0	15.0	5.0	0.0	
その他	3	0.0	33.3	0.0	0.0	33.3	0.0	0.0	0.0	0.0	0.0	33.3	0.0	

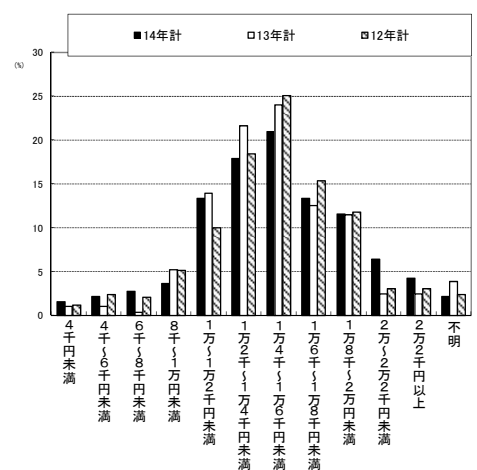

◆見積と支払い料金の差額

	合計	Q122見積と支払い料金の差額					
		見積金額より上がった	変わらなかった	見積金額より下がった	その他	不明	非該当
14年計	329	78.4	11.6	8.5	0.3	1.2	
13年計	287	76.0	16.0	4.2	1.0	2.8	
12年計	331	76.1	11.8	10.6	0.0	1.5	
応募エリア							
阪神版	180	80.0	11.1	7.2	0.0	1.7	
京滋版	149	76.5	12.1	10.1	0.7	0.7	
妻年齢							
20代	156	80.8	11.5	6.4	0.6	0.6	
30代以上	173	76.3	11.6	10.4	0.0	1.7	
テ実施した会場							
ホテル	112	78.6	11.6	8.0	0.0	1.8	
ハウスウェディング(ゲストハウス)	111	85.6	6.3	8.1	0.0	0.0	
専門式場	60	80.0	10.0	5.0	1.7	3.3	
レストラン	18	55.6	44.4	0.0	0.0	0.0	
ホテル・式場内のレストラン	12	66.7	0.0	33.3	0.0	0.0	
料亭	4	50.0	25.0	25.0	0.0	0.0	
パーティースペース	2	50.0	50.0	0.0	0.0	0.0	
神社	2	50.0	0.0	50.0	0.0	0.0	
教会	1	100.0	0.0	0.0	0.0	0.0	
その他	3	66.7	0.0	33.3	0.0	0.0	

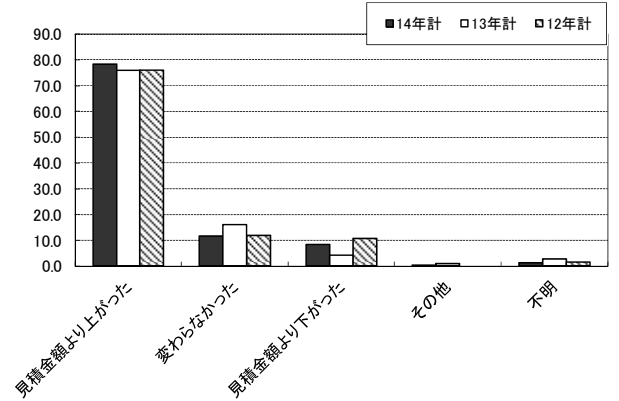

◆見積よりUPLした理由

	合計	Q124見積よりUPLした理由									
		衣装を追加またはグレードアップしたから	料理を追加またはグレードアップしたから	写真・ビデオを追加またはグレードアップしたから	装花など会場装飾を追加またはグレードアップしたから	演出を追加またはグレードアップしたから	列席者の人数が予定より増えたら	飲み物を追加またはグレードアップしたから	その他	不明	非該当
14年計	258	63.2	61.2	44.6	39.9	35.7	21.7	25.2	2.3	0.4	
13年計	232	54.3	21.1	61.6	32.8	34.5	22.0	40.1	1.7	4.7	
12年計	252	61.9	50.8	47.6	39.7	34.5	25.4	24.2	4.0	1.2	
応募エリア											
阪神版	144	66.0	57.6	36.8	43.8	34.0	22.9	26.4	2.1	0.7	
京滋版	114	59.6	65.8	54.4	35.1	37.7	20.2	23.7	2.6	0.0	
妻年齢											
20代	126	68.3	57.9	43.7	42.1	40.5	19.0	26.2	3.2	0.0	
30代以上	132	58.3	64.4	45.5	37.9	31.1	24.2	24.2	1.5	0.8	
テ実施した会場											
ホテル	88	67.0	48.9	46.6	47.7	33.0	15.9	17.0	2.3	0.0	
ハウスウェディング(ゲストハウス)	95	67.4	68.4	43.2	33.7	37.9	24.2	24.2	4.2	0.0	
専門式場	48	50.0	68.8	43.8	43.8	39.6	27.1	39.6	0.0	2.1	
レストラン	10	40.0	80.0	60.0	20.0	40.0	30.0	30.0	0.0	0.0	
ホテル・式場内のレストラン	8	75.0	50.0	25.0	25.0	12.5	0.0	12.5	0.0	0.0	
料亭	2	0.0	50.0	0.0	50.0	0.0	50.0	50.0	0.0	0.0	
パーティースペース	1	100.0	0.0	100.0	0.0	100.0	0.0	100.0	0.0	0.0	
神社	1	100.0	0.0	0.0	0.0	100.0	0.0	0.0	0.0	0.0	
教会	1	100.0	100.0	100.0	100.0	100.0	0.0	100.0	0.0	0.0	
その他	2	50.0	50.0	0.0	0.0	50.0	0.0	0.0	0.0	0.0	

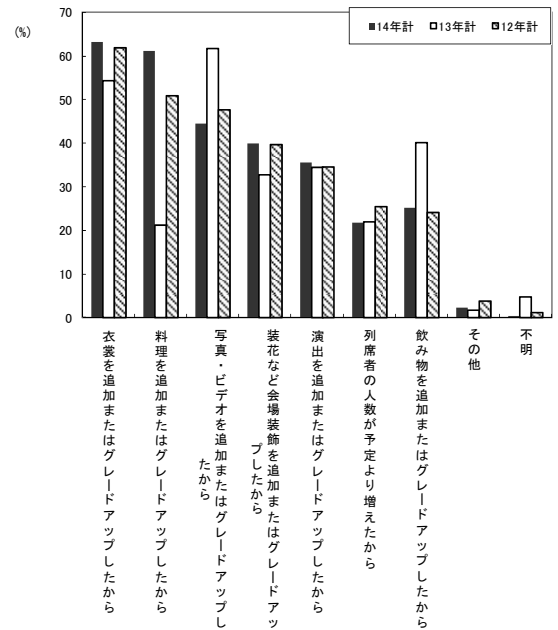

◆見積より上がった金額

	合計	Q123見積より上がった													不明	非該当
		+20万円未満	+20~40万円未満	+40~60万円未満	+60~80万円未満	+80~100万円未満	+100~120万円未満	+120~140万円未満	+140~160万円未満	+160~180万円未満	+180~200万円未満	+200~220万円未満	+220万円以上			
14年計	258	13.6	14.0	15.5	8.5	8.5	17.8	3.1	5.0	1.9	4.7	2.3	2.3	2.7		
13年計	227	12.3	17.6	18.1	7.9	10.1	18.9	3.5	4.0	0.4	2.6	0.0	0.0	4.4		
12年計	252	21.0	13.5	13.1	8.3	12.3	12.7	4.4	3.2	2.0	1.6	2.8	3.2	2.0		
応募エリア																
阪神版	144	14.6	16.0	16.0	8.3	6.9	20.1	0.7	6.3	1.4	2.8	1.4	3.5	2.1		
京滋版	114	12.3	11.4	14.9	8.8	10.5	14.9	6.1	3.5	2.6	7.0	3.5	0.9	3.5		
妻年齢																
20代	126	13.5	11.1	13.5	9.5	6.3	22.2	4.0	4.8	3.2	6.3	1.6	0.8	3.2		
30代以上	132	13.6	16.7	17.4	7.6	10.6	13.6	2.3	5.3	0.8	3.0	3.0	3.8	2.3		
テ実施した会場																
ホテル	88	21.6	13.6	13.6	10.2	8.0	12.5	0.0	6.8	2.3	5.7	2.3	1.1	2.3		
ハウスウェディング(ゲストハウス)	95	8.4	9.5	13.7	6.3	7.4	23.2	6.3	6.3	3.2	4.2	4.2	4.2	3.2		
専門式場	48	10.4	14.6	18.8	10.4	10.4	20.8	4.2	0.0	0.0	6.3	0.0	0.0	4.2		
レストラン	10	20.0	10.0	10.0	10.0	30.0	0.0	0.0	10.0	0.0	0.0	0.0	10.0	0.0		
ホテル・式場内のレストラン	8	12.5	62.5	12.5	0.0	0.0	12.5	0.0	0.0	0.0	0.0	0.0	0.0	0.0		
料亭	2	0.0	0.0	100.0	0.0	0.0	0.0	0.0	0.0	0.0	0.0	0.0	0.0	0.0		
パーティースペース	1	0.0	100.0	0.0	0.0	0.0	0.0	0.0	0.0	0.0	0.0	0.0	0.0	0.0		
神社	1	0.0	0.0	0.0	100.0	0.0	0.0	0.0	0.0	0.0	0.0	0.0	0.0	0.0		
教会	1	0.0	0.0	0.0	0.0	100.0	0.0	0.0	0.0	0.0	0.0	0.0	0.0	0.0		
その他	2	0.0	50.0	50.0	0.0	0.0	0.0	0.0	0.0	0.0	0.0	0.0	0.0	0.0		
見積よりUPLした理由																
衣装を追加またはグレードアップしたから	163	8.6	14.7	13.5	8.0	8.0	21.5	3.7	6.7	1.8	4.9	3.1	3.1	2.5		
料理を追加またはグレードアップしたから	158	7.0	10.8	14.6	8.2	12.0	22.2	3.8	6.3	0.6	5.1	3.2	3.8	2.5		
写真・ビデオを追加またはグレードアップしたから	115	7.0	12.2	13.0	7.8	7.0	23.5	3.5	7.0	2.6	6.1	5.2	2.6	2.6		
装花など会場装飾を追加またはグレードアップしたから	103	6.8	11.7	15.5	2.9	9.7	23.3	3.9	6.8	1.9	7.8	4.9	3.9	1.0		
演出を追加またはグレードアップしたから	92	6.5	6.5	18.5	8.7	8.7	23.9	2.2	9.8	1.1	8.7	2.2	3.3	0.0		
飲み物を追加またはグレードアップしたから	85	6.2	15.4	13.8	7.7	9.2	20.0	4.6	4.6	1.5	6.2	1.5	7.7	1.5		
列席者の人数が予定より増えたら	56	5.4	10.7	17.9	10.7	8.9	17.9	5.4	7.1	0.0	5.4	3.6	5.4	1.8		
その他	6	16.7	0.0	16.7	0.0	16.7	16.7	0.0	0.0	0.0	0.0	0.0	16.7	16.7		

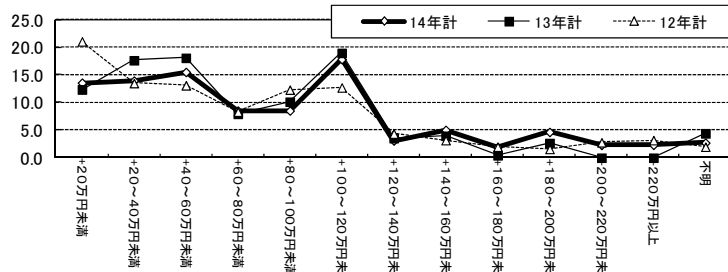
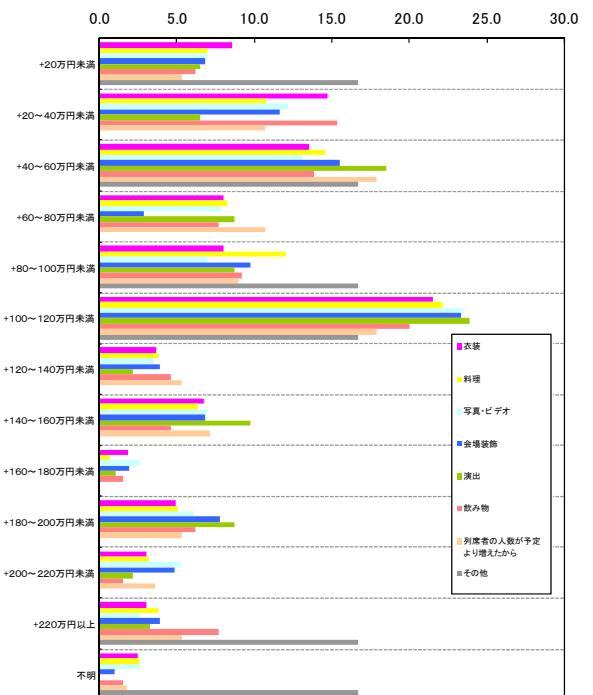

# 【演出について】

## ◆挙式、披露宴、披露宴パーティーの演出のこだわり

	合計	Q129 演出を決める際に心がけたこと												
		アットホームな雰囲気になること	親やゲストに感謝の気持ちや伝えられること	列席者を退屈させないこと	自分らしさを表現できること	オリジナリティにあふれること	あまりお金をかけないこと	感動的な内容にすること	ゴージャスで見栄えがすること	切にすること	オールドックスで伝統を大切にすること	その他	不明	非該当
14年計	347	75.2	52.2	44.4	39.5	25.9	23.6	16.1	4.6	4.9	0.6	0.3		
13年計	301	70.1	55.1	44.2	44.2	26.6	24.6	17.6	5.6	4.3	2.3	2.7		
12年計	331	70.1	60.4	48.6	47.4	32.6	26.3	24.2	8.8	6.3	2.4	1.2		
応募エリア														
阪神版	194	74.7	44.3	41.8	37.1	28.4	27.8	16.0	3.1	4.1	0.5	0.5		
京滋版	153	75.8	62.1	47.7	42.5	22.9	18.3	16.3	6.5	5.9	0.7	0.0		
妻年齢														
20代	161	74.5	54.7	46.6	44.7	32.3	22.4	18.0	5.6	5.0	1.2	0.0		
30代以上	186	75.8	50.0	42.5	34.9	20.4	24.7	14.5	3.8	4.8	0.0	0.5		
テ実施した会場														
ホテル	112	71.4	57.1	47.3	30.4	19.6	19.6	16.1	7.1	8.9	0.0	0.0		
ハウスウェディング(ゲストハウス)	112	79.5	53.6	50.0	50.0	33.9	21.4	16.1	5.4	2.7	0.9	0.0		
専門式場	60	80.0	46.7	50.0	40.0	25.0	30.0	15.0	3.3	3.3	1.7	0.0		
披露宴・披露パーティー														
レストラン	19	78.9	36.8	10.5	36.8	26.3	26.3	10.5	0.0	0.0	0.0	0.0		
ホテル・会場内のレストラン	12	58.3	66.7	33.3	25.0	8.3	16.7	0.0	0.0	8.3	0.0	0.0		
料亭	4	100.0	25.0	25.0	50.0	25.0	0.0	50.0	0.0	0.0	0.0	0.0		
パーティースペース	2	100.0	50.0	100.0	100.0	50.0	50.0	0.0	0.0	0.0	0.0	0.0		
神社	2	50.0	50.0	0.0	0.0	50.0	0.0	0.0	0.0	0.0	0.0	0.0		
教会	1	0.0	0.0	100.0	0.0	0.0	100.0	0.0	0.0	0.0	0.0	0.0		
その他	3	100.0	66.7	33.3	33.3	33.3	33.3	0.0	0.0	0.0	0.0	0.0		

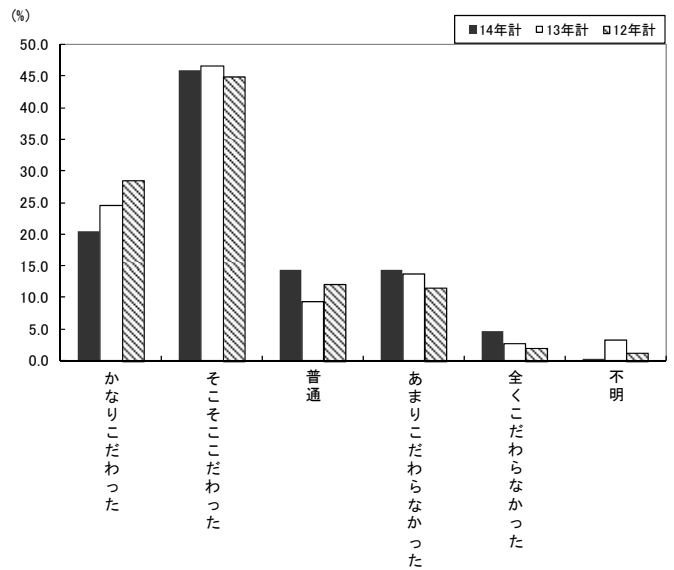

## ◆挙式、披露宴、披露パーティーを決める際に心がけたこと

	合計	Q129 演出を決める際に心がけたこと												
		アットホームな雰囲気になること	親やゲストに感謝の気持ちや伝えられること	列席者を退屈させないこと	自分らしさを表現できること	オリジナリティにあふれること	あまりお金をかけないこと	感動的な内容にすること	ゴージャスで見栄えがすること	切にすること	オールドックスで伝統を大切にすること	その他	不明	非該当
14年計	347	75.2	52.2	44.4	39.5	25.9	23.6	16.1	4.6	4.9	0.6	0.3		
13年計	301	70.1	55.1	44.2	44.2	26.6	24.6	17.6	5.6	4.3	2.3	2.7		
12年計	331	70.1	60.4	48.6	47.4	32.6	26.3	24.2	8.8	6.3	2.4	1.2		
応募エリア														
阪神版	194	74.7	44.3	41.8	37.1	28.4	27.8	16.0	3.1	4.1	0.5	0.5		
京滋版	153	75.8	62.1	47.7	42.5	22.9	18.3	16.3	6.5	5.9	0.7	0.0		
妻年齢														
20代	161	74.5	54.7	46.6	44.7	32.3	22.4	18.0	5.6	5.0	1.2	0.0		
30代以上	186	75.8	50.0	42.5	34.9	20.4	24.7	14.5	3.8	4.8	0.0	0.5		
テ実施した会場														
ホテル	112	71.4	57.1	47.3	30.4	19.6	19.6	16.1	7.1	8.9	0.0	0.0		
ハウスウェディング(ゲストハウス)	112	79.5	53.6	50.0	50.0	33.9	21.4	16.1	5.4	2.7	0.9	0.0		
専門式場	60	80.0	46.7	50.0	40.0	25.0	30.0	15.0	3.3	3.3	1.7	0.0		
披露宴・披露パーティー														
レストラン	19	78.9	36.8	10.5	36.8	26.3	26.3	10.5	0.0	0.0	0.0	0.0		
ホテル・会場内のレストラン	12	58.3	66.7	33.3	25.0	8.3	16.7	0.0	0.0	8.3	0.0	0.0		
料亭	4	100.0	25.0	25.0	50.0	25.0	0.0	50.0	0.0	0.0	0.0	0.0		
パーティースペース	2	100.0	50.0	100.0	100.0	50.0	50.0	0.0	0.0	0.0	0.0	0.0		
神社	2	50.0	50.0	0.0	0.0	50.0	0.0	0.0	0.0	0.0	0.0	0.0		
教会	1	0.0	0.0	100.0	0.0	0.0	100.0	0.0	0.0	0.0	0.0	0.0		
その他	3	100.0	66.7	33.3	33.3	33.3	33.3	0.0	0.0	0.0	0.0	0.0		

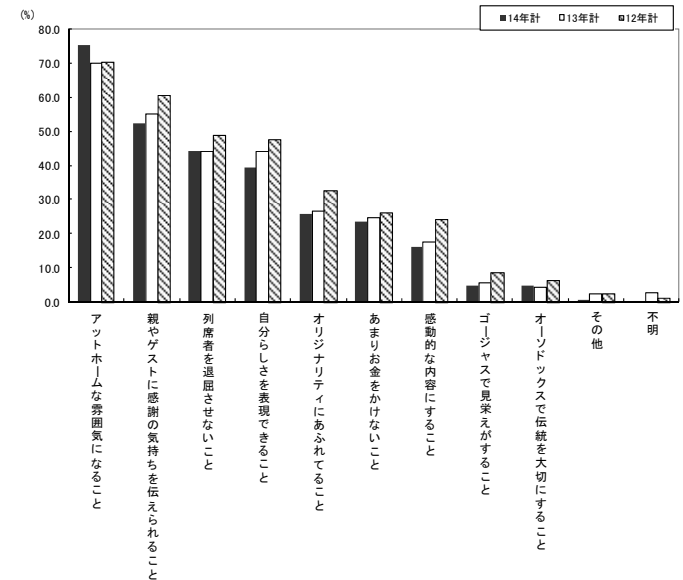

## ◆実施した演出 & 手作り演出

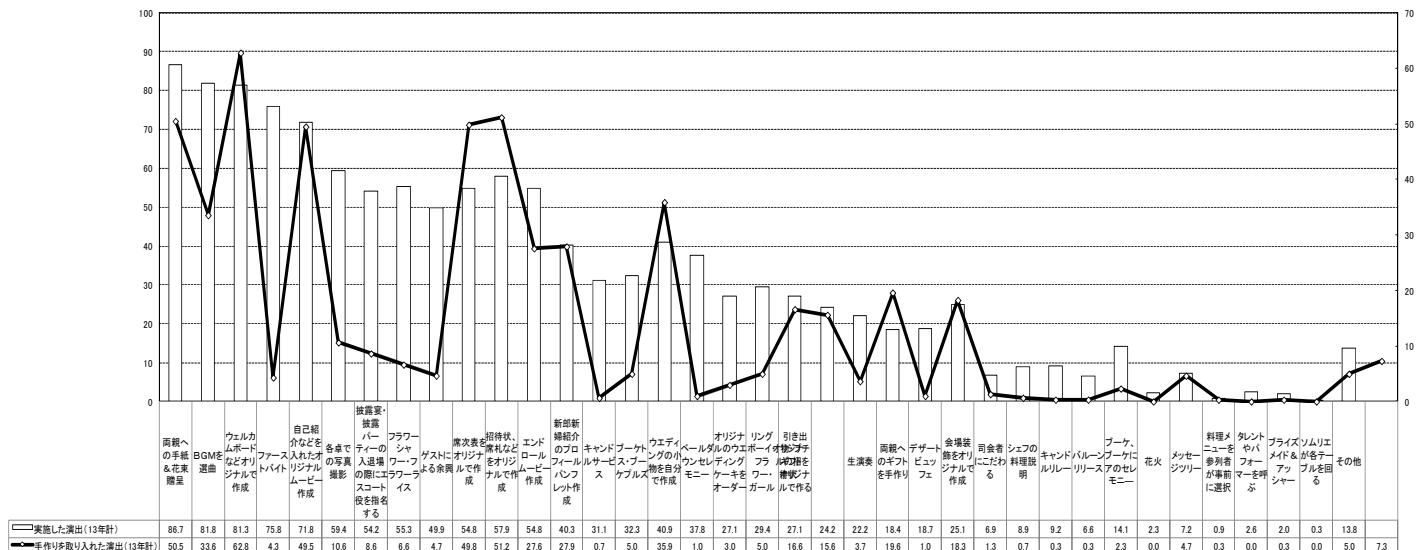



# 【衣装について】

## ◆ドレスショップの形態

	合計	Q131.ドレスショップの形態					非該当
		会場提携の衣装店	会場内の衣装室	外部の衣装店	その他	不明	
14年計	347	59.1	32.9	6.9	0.6	0.6	
13年計	301	51.8	33.6	12.6	0.3	1.7	
12年計	331	52.6	36.9	8.2	1.2	1.2	
応募エリア							
阪神版	194	56.7	35.6	6.7	0.5	0.5	
京滋版	153	62.1	29.4	7.2	0.7	0.7	
妻年齢							
20代	161	60.9	31.7	6.2	1.2	0.0	
30代以上	186	57.5	33.9	7.5	0.0	1.1	
挙式、披露宴の実施							
どちらも行った	329	59.3	32.5	7.0	0.6	0.6	
挙式のみ	16	56.3	43.8	0.0	0.0	0.0	
ドレスショップの形態							
会場内の衣装室	293	60.4	33.8	5.8	0.0	0.0	
会場提携の衣装店	21	52.4	33.3	14.3	0.0	0.0	
外部の衣装店	2	50.0	0.0	0.0	50.0	0.0	
その他							

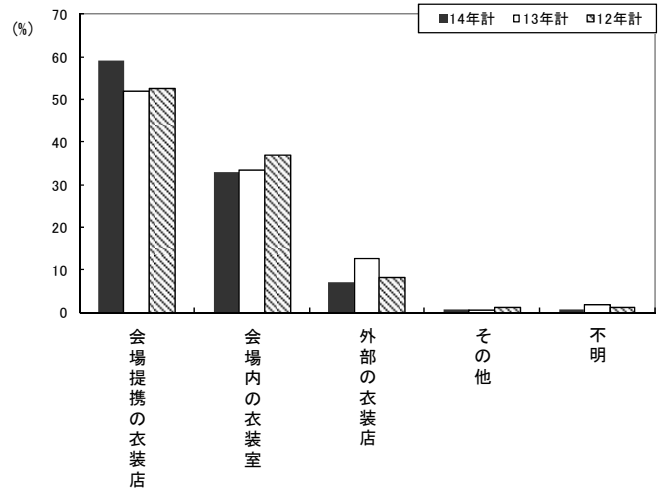

## ◆着用した衣装<新婦>

	合計	Q132.着用した衣装<新婦>					不明	非該当
		白ドレス	カラードレス	色内掛	白無垢	黒引き		
14年計	352	92.0	57.1	19.9	13.4	1.7	0.6	
13年計	301	94.4	57.8	24.3	12.0	3.0	1.3	
12年計	331	95.8	65.9	27.5	13.9	4.2	0.9	
応募エリア								
阪神版	199	93.0	53.3	15.1	11.6	0.5	0.5	
京滋版	153	90.8	62.1	26.1	15.7	3.3	0.7	
妻年齢								
20代	164	93.9	65.9	21.3	15.2	1.8	0.0	
30代以上	188	90.4	49.5	18.6	11.7	1.6	1.1	
挙式、披露宴の実施								
挙式披露宴どちらも行った	329	91.8	59.6	21.3	13.7	1.8	0.6	
挙式のみ	16	93.8	18.8	0.0	6.3	0.0	0.0	
ドレスショップの形態								
会場内の衣装室	114	93.9	55.3	18.4	10.5	2.6	0.0	
会場提携の衣装店	205	92.7	60.0	21.5	14.1	1.5	0.0	
外部の衣装店	24	87.5	54.2	20.8	20.8	0.0	0.0	
その他	2	50.0	0.0	0.0	50.0	0.0	0.0	
レンタルの形態								
レンタル	262	98.1	61.5	24.0	9.2	1.5	0.0	
セル(購入)	23	100.0	34.8	21.7	21.7	8.7	0.0	
その他	3	100.0	33.3	33.3	0.0	33.3	0.0	

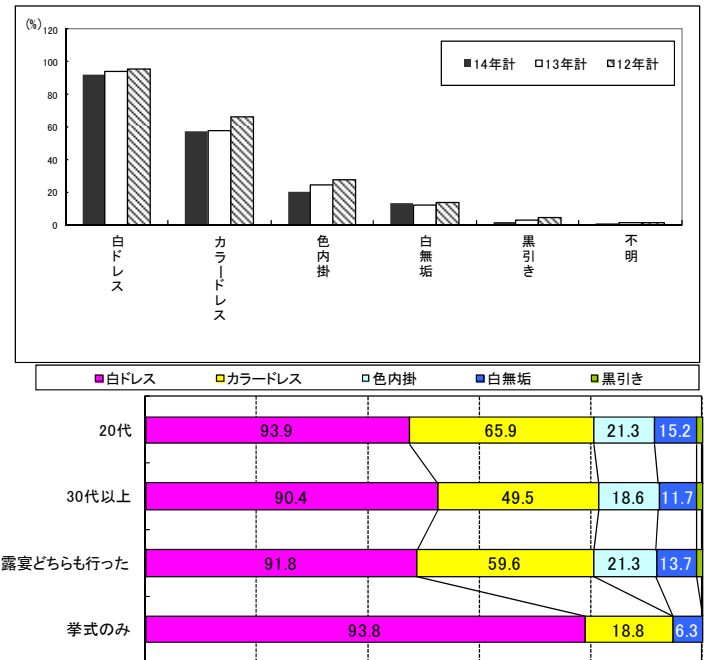

## ◆着用した衣装<新郎>

	合計	Q132.着用した衣装<新郎>				不明	非該当
		タキシード	紋服	フロックコート	燕尾服		
14年計	352	91.2	27.6	3.1	0.6	1.4	
13年計	301	94.0	30.9	2.0	1.0	1.7	
11年計	331	90.9	31.7	6.0	2.4	1.2	
応募エリア							
阪神版	199	91.0	19.6	4.5	0.0	1.0	
京滋版	153	91.5	37.9	1.3	1.3	2.0	
妻年齢							
20代	164	93.3	30.5	2.4	1.2	1.2	
30代以上	188	89.4	25.0	3.7	0.0	1.6	
挙式、披露宴の実施							
どちらも行った	329	90.9	28.9	3.3	0.6	1.5	
挙式のみ	16	93.8	6.3	0.0	0.0	0.0	
ドレスショップの形態							
会場内の衣装室	114	93.0	23.7	2.6	1.8	0.9	
会場提携の衣装店	205	91.7	28.8	2.9	0.0	0.5	
外部の衣装店	24	87.5	41.7	8.3	0.0	4.2	
その他	2	50.0	50.0	0.0	0.0	0.0	
レンタルの形態							
レンタル	298	97.0	22.5	2.7	0.7	0.7	
セル(購入)	21	95.2	33.3	0.0	0.0	4.8	
その他	2	100.0	50.0	0.0	0.0	0.0	

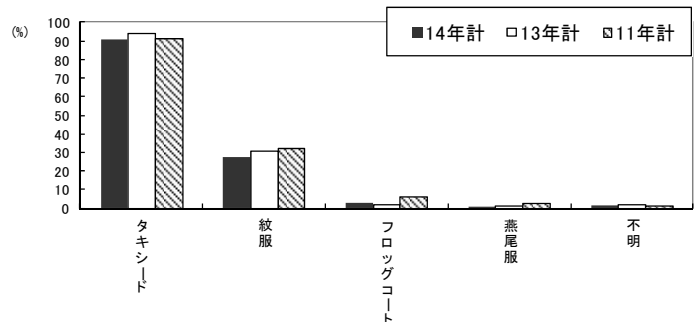

◆着用点数<新婦>

	合計	Q133.着用点数<新婦>						
		1着	2着	3着	4着	5着以上	不明	非該当
14年計	352	19.3	67.0	9.4	1.7	2.0	0.6	
13年計	301	15.0	68.4	12.3	1.7	1.3	1.3	
12年計	331	8.8	65.6	16.6	3.0	4.8	1.2	
応募エリア	阪神版	199	23.1	65.8	6.0	1.5	3.0	0.5
	京滋版	153	14.4	68.6	13.7	2.0	0.7	0.7
実年齢	20代	164	15.9	67.7	13.4	2.4	0.6	0.0
	30代以上	188	22.3	66.5	5.9	1.1	3.2	1.1
挙式、披露宴の実施	どちらも行った	329	15.8	70.5	9.7	1.8	1.5	0.6
	挙式のみ	16	68.8	12.5	6.3	0.0	12.5	0.0
ドレスショップの形態	会場内の衣装室	114	21.1	62.3	11.4	0.9	4.4	0.0
	会場提携の衣装店	205	17.6	71.2	7.8	2.4	1.0	0.0
	外部の衣装店	24	12.5	70.8	16.7	0.0	0.0	0.0
	その他	2	50.0	50.0	0.0	0.0	0.0	0.0
レンタル	レンタル	298	17.8	68.8	9.4	2.0	2.0	0.0
	セル(購入)	21	33.3	52.4	9.5	0.0	4.8	0.0
	その他	2	0.0	100.0	0.0	0.0	0.0	0.0

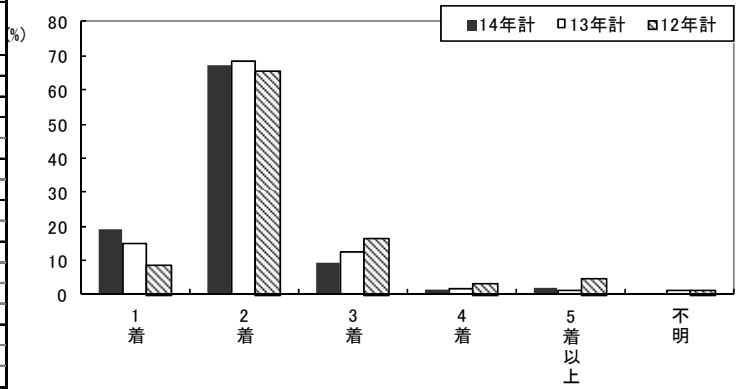

◆着用点数<新郎>

	合計	Q133.着用点数<新郎>						
		1着	2着	3着	4着	5着以上	不明	非該当
13年計	301	49.5	43.9	4.3	0.3	0.0	2.0	
12年計	331	47.1	43.5	6.0	0.9	1.2	1.2	
11年計	214	50.9	37.9	7.5	1.9	1.4	0.5	
応募エリア	阪神版	178	57.3	38.2	2.2	0.0	0.0	2.2
	京滋版	123	38.2	52.0	7.3	0.8	0.0	1.6
実年齢	20代	177	43.5	49.7	4.5	0.0	0.0	2.3
	30代以上	124	58.1	35.5	4.0	0.8	0.0	1.6
挙式、披露宴の実施	どちらも行った	287	47.7	45.6	4.5	0.3	0.0	1.7
	挙式のみ	14	85.7	7.1	0.0	0.0	0.0	7.1
ドレスショップの形態	会場内の衣装室	101	50.5	42.6	5.9	0.0	0.0	1.0
	会場提携の衣装店	156	50.6	43.6	4.5	0.6	0.0	0.6
	外部の衣装店	38	50.0	50.0	0.0	0.0	0.0	0.0
	その他	1	0.0	100.0	0.0	0.0	0.0	0.0
レンタル	レンタル	262	52.7	41.2	5.0	0.4	0.0	0.8
	セル(購入)	23	30.4	69.6	0.0	0.0	0.0	0.0
	その他	3	0.0	100.0	0.0	0.0	0.0	0.0

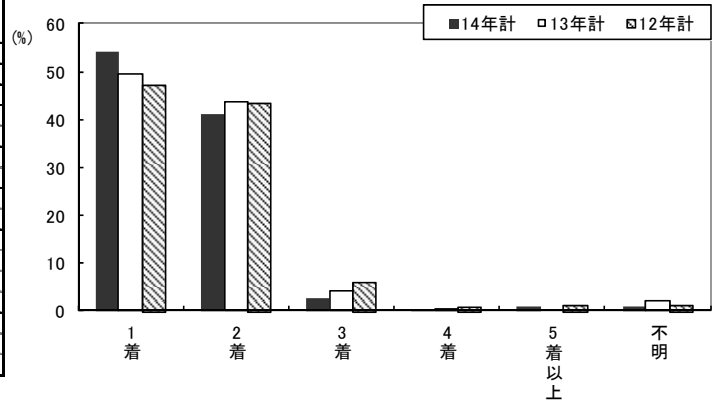

◆新郎新婦衣装トータル金額

	合計	Q135.新郎新婦衣装トータル金額												不明	非該当	
		10万円未満	10~20万円未満	20~30万円未満	30~40万円未満	40~50万円未満	50~60万円未満	60~70万円未満	70~80万円未満	80~90万円未満	90~100万円未満	100万円以上				
14年計	352	5.7	6.3	13.9	17.6	15.9	15.3	8.0	3.7	3.4	3.4	4.0	2.8			
13年計	301	6.3	4.7	14.3	15.6	11.6	19.3	11.0	5.6	2.3	3.3	2.7	3.3			
12年計	331	5.1	9.1	12.1	13.6	12.7	16.9	10.0	5.1	3.6	3.9	4.2	3.6			
応募エリア	阪神版	199	9.0	6.0	18.1	20.6	13.1	13.1	4.5	3.5	4.0	1.5	3.5	3.0		
	京滋版	153	1.3	6.5	8.5	13.7	19.6	18.3	12.4	3.9	2.6	5.9	4.6	2.6		
実年齢	20代	164	2.4	4.9	12.8	17.1	16.5	17.1	12.8	4.9	3.0	4.9	1.8	1.8		
	30代以上	188	8.5	7.4	14.9	18.1	15.4	13.8	3.7	2.7	3.7	2.1	5.9	3.7		
挙式、披露宴の実施	どちらも行った	329	4.6	6.7	12.8	16.4	16.4	16.4	8.5	3.6	3.6	4.3	3.0			
	挙式のみ	16	18.8	0.0	37.5	31.3	12.5	0.0	0.0	0.0	0.0	0.0	0.0			
ドレスショップの形態	会場内の衣装室	114	9.6	6.1	14.9	18.4	14.9	12.3	7.0	4.4	3.5	4.4	2.6	1.8		
	会場提携の衣装店	205	2.9	4.9	12.7	17.6	18.0	18.0	9.3	3.9	3.4	3.4	2.9	2.9		
	外部の衣装店	24	4.2	16.7	20.8	8.3	8.3	12.5	4.2	0.0	4.2	0.0	20.8	0.0		
	その他	2	0.0	50.0	50.0	0.0	0.0	0.0	0.0	0.0	0.0	0.0	0.0	0.0		
レンタル	レンタル	298	4.7	6.0	13.8	17.4	17.4	15.1	8.7	4.0	3.7	3.4	3.4	2.3		
	セル(購入)	21	4.8	4.8	19.0	9.5	14.3	14.3	4.8	4.8	4.8	14.3	0.0			
	その他	2	50.0	0.0	50.0	0.0	0.0	0.0	0.0	0.0	0.0	0.0	0.0			

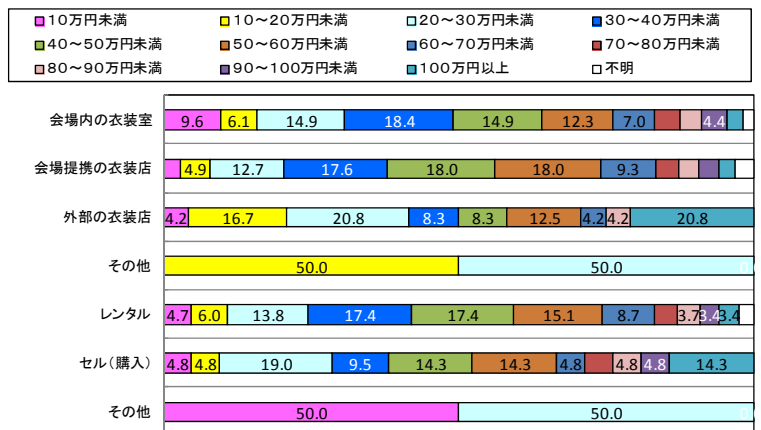
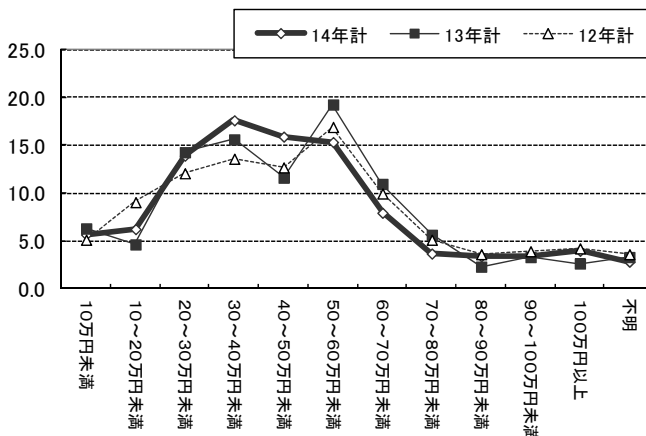

◆ 衣装店の訪問・決定理由

	合計	Q136. 衣装店の訪問・決定理由									
		会場側のパッケージに含まれていた	着たいドレスがあった	料金	種類が豊富	スタッフの良さ	小物が充実	色々な雑誌で広告を見た	オーダー可能	その他	不明
14年計	352	71.3	27.0	17.3	14.2	14.8	4.3	1.7	2.3	7.7	2.0
13年計	301	67.1	25.6	20.3	14.6	13.3	6.6	2.0	0.7	4.0	2.0
12年計	331	67.4	34.4	17.2	17.8	18.7	5.1	2.7	2.7	6.9	1.2
応募エリア											
阪神版	199	71.4	26.1	17.1	13.1	12.1	3.5	1.5	2.5	6.5	3.0
京滋版	153	71.2	28.1	17.6	15.7	18.3	5.2	2.0	2.0	9.2	0.7
年齢											
20代	164	67.7	26.8	19.5	15.9	14.6	3.0	2.4	3.7	8.5	1.8
30代以上	188	74.5	27.1	15.4	12.8	14.9	5.3	1.1	1.1	6.9	2.1
挙式、披露宴の実施											
どちらも行った	329	72.3	27.7	17.9	14.3	14.9	4.6	1.8	1.8	7.9	0.6
挙式のみ	16	81.3	18.8	12.5	12.5	0.0	0.0	0.0	6.3	6.3	0.0
ドレスショップの形態											
会場内の衣装室	114	86.0	19.3	15.8	11.4	10.5	3.5	0.9	0.9	6.1	0.0
会場提携の衣装店	205	73.2	30.7	17.1	15.1	19.0	5.4	2.0	2.0	5.4	0.0
外部の衣装店	24	12.5	41.7	33.3	25.0	4.2	0.0	4.2	8.3	33.3	0.0
その他	2	0.0	0.0	0.0	0.0	0.0	0.0	0.0	50.0	50.0	0.0
レンタル	298	73.8	28.9	16.8	15.1	15.4	5.0	1.3	1.0	6.4	1.7
セル(購入)	21	57.1	23.8	19.0	9.5	14.3	0.0	4.8	19.0	9.5	0.0
その他	2	50.0	0.0	50.0	0.0	0.0	0.0	50.0	0.0	0.0	0.0

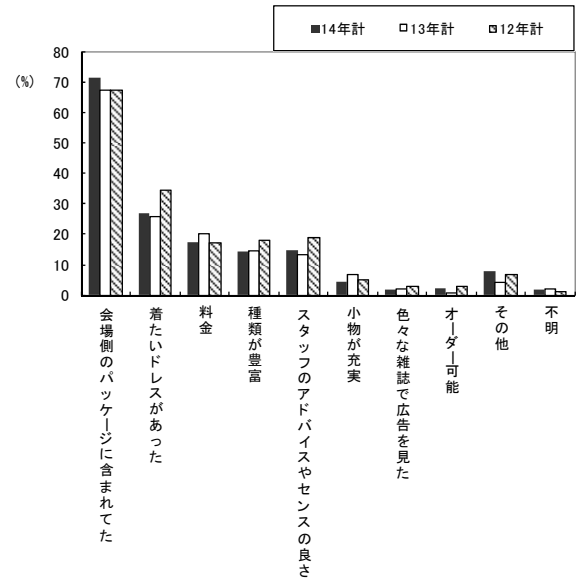

◆ ウエディングドレス(白ドレス)の決定理由

	合計	Q137. ドレス(白ドレス)の決定理由													不明	非該当
		かわいい	シンプル	トレーンが長い	素材	ゴージャス	スタイリッシュ	新作	体型をカバー	インポート	有名デザイナー	流行のデザイン	タレントがプロデュース	その他		
14年計	324	42.3	43.5	21.0	16.4	14.5	16.7	4.9	10.8	4.0	2.2	0.6	1.5	9.6	1.5	
13年計	293	46.1	36.9	23.2	20.1	19.5	16.0	9.6	8.2	3.8	2.4	1.7	0.7	11.6	1.7	
12年計	331	46.8	33.8	22.1	24.2	13.6	8.2	7.9	2.4	1.5	0.9	1.5	11.2	2.7		
応募エリア																
阪神版	185	40.5	40.0	21.1	15.1	15.1	16.2	3.2	7.0	4.3	1.6	0.5	1.6	11.4	2.7	
京滋版	139	44.6	48.2	20.9	18.0	13.7	17.3	7.2	15.8	3.6	2.9	0.7	1.4	7.2	0.0	
年齢																
20代	154	49.4	42.9	18.8	15.6	13.0	14.9	6.5	7.8	2.6	2.6	0.6	3.2	9.7	1.9	
30代以上	170	35.9	44.1	22.9	17.1	15.9	18.2	3.5	13.5	5.3	1.8	0.6	0.0	9.4	1.2	
挙式、披露宴の実施																
どちらも行った	302	41.1	44.7	20.9	17.5	15.2	17.5	5.0	11.3	4.3	2.3	0.7	1.7	9.9	0.0	
挙式のみ	15	73.3	33.3	33.3	0.0	6.7	6.7	6.7	0.0	0.0	0.0	0.0	6.7	0.0		
ドレスショップの形態																
会場内の衣装室	107	43.0	40.2	25.2	12.1	18.7	17.8	5.6	9.3	4.7	0.9	0.9	2.8	5.6	0.0	
会場提携の衣装店	190	44.2	47.9	20.0	20.0	10.0	15.3	3.2	13.2	3.7	3.2	0.5	1.1	12.1	0.0	
外部の衣装店	21	33.3	28.6	14.3	9.5	38.1	28.6	19.0	0.0	4.8	0.0	0.0	0.0	9.5	0.0	
その他	1	0.0	100.0	0.0	0.0	0.0	0.0	0.0	0.0	0.0	0.0	0.0	0.0	0.0	0.0	
レンタル	298	41.6	43.6	20.8	16.4	14.8	16.8	5.0	11.1	3.4	1.7	0.7	1.7	9.4	1.7	
セル(購入)	21	52.4	42.9	19.0	19.0	4.8	19.0	4.8	9.5	14.3	9.5	0.0	0.0	9.5	0.0	
その他	2	50.0	50.0	0.0	0.0	50.0	0.0	0.0	0.0	0.0	0.0	0.0	0.0	0.0	0.0	

◆ ウエディングドレスの衣装プランの利用

	合計	Q138. ドレスの衣装プランの利用			
		利用した	利用しなかった	不明	非該当
14年計	319	80.9	17.9	1.3	
13年計	293	68.3	29.4	2.4	
12年計	331	68.9	27.5	3.6	
応募エリア					
阪神版	180	76.1	22.2	1.7	
京滋版	139	87.1	12.2	0.7	
年齢					
20代	151	80.8	17.9	1.3	
30代以上	168	81.0	17.9	1.2	
挙式、披露宴の実施					
どちらも行った	302	80.8	17.9	1.3	
挙式のみ	15	86.7	13.3	0.0	
ドレスショップの形態					
会場内の衣装室	107	83.2	15.0	1.9	
会場提携の衣装店	190	83.7	15.3	1.1	
外部の衣装店	21	47.6	52.4	0.0	
その他	1	0.0	100.0	0.0	
レンタル	262	72.5	26.3	1.1	
セル(購入)	23	34.8	60.9	4.3	
その他	3	0.0	100.0	0.0	

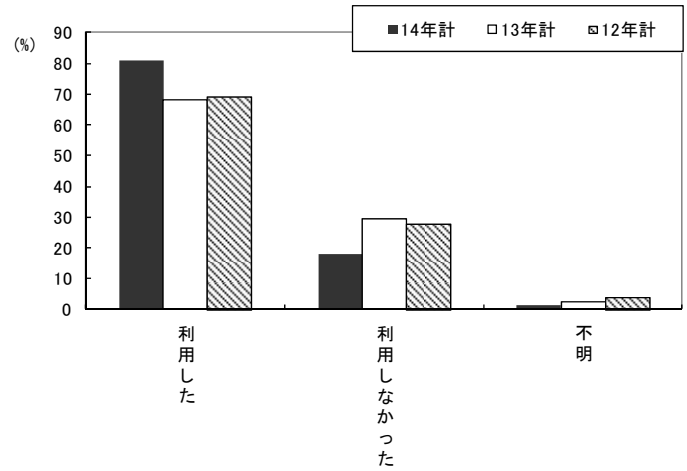

◆ 衣装の検討開始時期

◆ 衣装の検討開始と決定時期

	合計	Q142 衣装の検討開始時期													不明	非該当	
		13ヶ月以上前	12ヶ月以上前	11ヶ月以上前	10ヶ月以上前	9ヶ月以上前	8ヶ月以上前	7ヶ月以上前	6ヶ月以上前	5ヶ月以上前	4ヶ月以上前	3ヶ月以上前	2ヶ月以上前	1ヶ月以内			
14年計	347	1.4	2.9	1.7	4.0	2.9	2.3	5.8	8.9	10.7	11.2	8.4	4.9	1.2	33.7		
13年計	301	1.0	1.7	2.0	2.3	4.0	9.0	8.6	10.0	9.3	10.3	8.3	1.7	0.7	31.2		
12年計	331	1.5	2.1	1.5	5.7	3.9	5.1	5.7	14.5	11.2	10.0	6.9	3.3	0.9	27.5		
応務エリア																	
阪神版	194	0.5	1.5	2.1	2.6	3.6	1.5	4.1	8.2	11.3	12.9	11.9	7.7	1.5	30.4		
京滋版	153	2.6	4.6	1.3	5.9	2.0	3.3	7.8	9.8	9.8	9.2	3.9	1.3	0.7	37.9		
年齢																	
20代	161	1.2	3.7	3.1	6.2	5.6	4.3	6.2	8.7	9.9	8.1	7.5	5.0	0.0	30.4		
30代以上	186	1.6	2.2	0.5	2.2	0.5	0.5	5.4	9.1	11.3	14.0	9.1	4.8	2.2	36.6		
婚式、披露宴の実施																	
どちらも行っただけ	329	1.5	3.0	1.5	4.3	2.7	2.4	6.1	9.4	10.3	10.9	8.2	4.9	1.2	33.4		
挙式のみ	16	0.0	0.0	6.3	0.0	6.3	0.0	0.0	0.0	0.0	0.0	12.5	12.5	6.3	0.0	43.8	
ドレス																	
会場内の衣裳室	114	0.0	3.5	1.8	2.6	1.8	2.6	7.0	8.8	7.0	8.8	7.9	7.0	1.8	39.5		
会場提携の衣裳店	205	1.5	2.0	2.0	3.9	3.9	2.4	4.9	8.8	11.7	13.2	8.8	3.9	0.5	32.7		
外部の衣裳店	24	8.3	8.3	0.0	8.3	0.0	0.0	8.3	12.5	20.8	8.3	8.3	4.2	4.2	8.3		
その他	2	0.0	0.0	0.0	50.0	0.0	0.0	0.0	0.0	0.0	0.0	0.0	0.0	0.0	50.0		
ファッションアイテム																	
レンタル	293	1.0	3.1	2.0	4.1	2.4	2.0	5.8	9.2	9.6	10.6	9.6	5.5	1.0	34.1		
セル(購入)	21	4.8	4.8	0.0	4.8	0.0	0.0	9.5	4.8	14.3	19.0	4.8	0.0	0.0	23.8		
その他	2	0.0	0.0	0.0	50.0	0.0	0.0	0.0	0.0	0.0	0.0	0.0	0.0	0.0	0.0		

	合計	Q143 衣装の決定時期													不明	非該当	
		13ヶ月以上前	12ヶ月以上前	11ヶ月以上前	10ヶ月以上前	9ヶ月以上前	8ヶ月以上前	7ヶ月以上前	6ヶ月以上前	5ヶ月以上前	4ヶ月以上前	3ヶ月以上前	2ヶ月以上前	1ヶ月以内			
14年計	347	0.6	0.3	0.6	1.7	1.2	1.7	2.6	5.5	6.1	10.4	16.4	15.0	4.3	33.7		
13年計	301	0.3	0.3	0.3	2.3	1.0	1.0	4.7	9.3	12.3	11.3	14.3	9.3	2.3	31.2		
12年計	331	0.0	0.6	0.3	0.9	0.9	2.1	2.4	6.6	10.6	13.3	18.1	11.5	4.2	28.4		
応務エリア																	
阪神版	194	0.0	0.0	0.5	2.1	0.5	1.5	4.1	2.6	6.2	8.2	19.6	19.6	5.2	29.9		
京滋版	153	1.3	0.7	0.7	1.3	2.0	2.0	0.7	9.2	5.9	13.1	12.4	9.2	3.3	38.6		
年齢																	
20代	161	0.0	0.0	0.6	3.1	1.9	3.7	1.9	9.3	8.8	9.9	13.0	15.5	3.1	31.1		
30代以上	186	1.1	0.5	0.5	0.5	0.0	3.2	2.2	5.4	10.8	19.4	14.5	5.4	36.0			
婚式、披露宴の実施																	
どちらも行っただけ	329	0.6	0.3	0.6	1.5	1.2	1.8	2.7	5.8	6.1	10.0	16.4	14.9	4.6	33.4		
挙式のみ	16	0.0	0.0	0.0	6.3	0.0	0.0	0.0	0.0	0.0	6.3	12.5	12.5	6.3	43.8		
ドレス																	
会場内の衣裳室	114	0.0	0.9	0.9	0.0	0.0	0.9	2.6	6.1	7.0	8.8	11.4	18.4	3.5	39.5		
会場提携の衣裳店	205	0.5	0.0	0.5	2.0	2.0	2.4	2.0	4.9	5.4	10.7	18.5	13.7	4.9	32.7		
外部の衣裳店	24	4.2	0.0	0.0	4.2	0.0	0.0	8.3	8.3	16.7	25.0	12.5	4.2	4.2	8.3		
その他	2	0.0	0.0	0.0	50.0	0.0	0.0	0.0	0.0	0.0	0.0	0.0	0.0	0.0	50.0		
ファッションアイテム																	
レンタル	293	0.3	0.3	0.7	1.4	1.0	2.0	2.0	5.8	3.4	9.6	17.7	16.7	4.8	34.1		
セル(購入)	21	0.0	0.0	0.0	4.8	0.0	0.0	9.5	4.8	19.0	19.0	14.3	4.8	0.0	23.8		
その他	2	0.0	0.0	0.0	50.0	0.0	0.0	0.0	0.0	0.0	0.0	0.0	0.0	0.0	0.0		

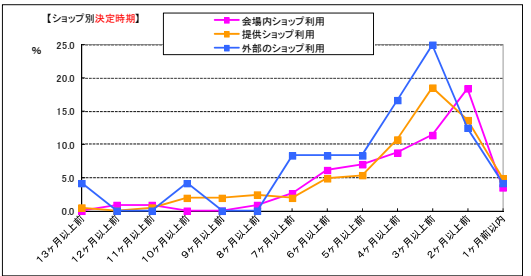
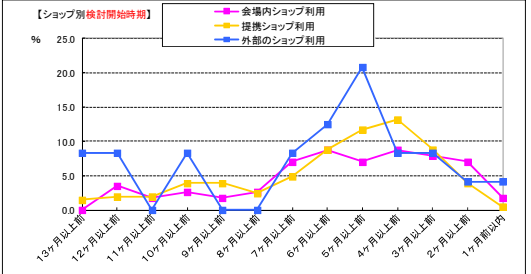
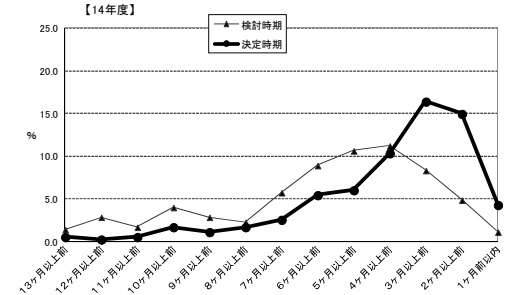

◆ 衣装に関する情報源

情報源としては「結婚情報誌」が最も多く、中でも、レイウエディングとゼクシィで83.2%を占めている。また、式場紹介カウンターではレイウエディングコンシェルジュが前年を1.7%UPしており、コンシェルジュによる、実際二次会会場・ドレス送客が前年1.3%UPしている

	合計	Q145 何で衣装に関する情報を																				不明	非該当							
		レイウエディング	ゼクシィ	25ansウエディング	コンパルウエディング	ゼクシィAnelo	Nonno/MOREウエディング	グレイスフルウエディング	雑誌その他	雑誌は読んでいない	ゼクシィnet	レイウエディングネット	ショップのホームページ	みんなのウエディング	ウエディングパーク	ぐるなびウエディング	すぐ婚navi	Yahooウエディング	Wedding Walker	WEBその他	ゼクシィなび			レイウエディングコンシェルジュ	百貨店のウエディングデスク	式場紹介所その他	コンパル	すぐ婚navi	World Wedding	特にも参考にしていない
14年計	352	46.0	37.2	6.3	1.1	0.6	0.3	0.0	1.4	2.3	19.0	17.0	6.8	8.8	3.4	0.9	1.1	0.6	0.9	3.1	2.6	5.4	0.9	2.3	0.0	0.0	0.3	14.8	2.3	27.3
13年計	301	56.8	45.8	8.3	3.3	2.7	0.7	0.7	2.0	2.3	27.9	21.6	9.3	9.3	2.3	1.0	0.7	0.7	0.3	4.3	3.7	3.0	1.7	1.0	1.3	0.7	6.3	2.7	27.2	
12年計	331	56.5	42.9	10.9	2.4	2.4	0.9	0.3	3.0	2.4	24.5	16.9	12.4	9.1	5.4	2.1	0.0	1.5	0.9	3.0	5.1	2.1	1.2	0.9	0.3	0.9	13.6	1.5	22.7	
応務エリア																														
阪神版	199	44.2	35.2	5.5	1.5	0.0	0.5	0.0	1.0	2.0	18.1	19.1	6.5	7.0	2.0	1.0	1.5	1.0	0.5	2.5	1.5	7.5	1.0	1.0	0.0	0.5	15.1	2.0	26.1	
京滋版	153	48.4	39.9	7.2	0.7	1.3	0.0	0.0	2.0	2.6	20.3	14.4	7.2	11.1	5.2	0.7	0.7	0.0	1.3	3.9	3.9	2.6	0.7	3.9	0.0	0.0	14.4	2.6	28.8	
年齢																														
20代	164	43.3	37.8	7.3	2.4	0.0	0.6	0.0	1.2	2.4	20.1	14.6	5.5	9.8	4.9	0.0	0.0	0.6	3.0	2.4	2.4	0.6	1.8	0.0	0.0	17.7	2.4	28.0		
30代以上	188	48.4	36.7	5.3	0.0	1.1	0.0	0.0	1.6	2.1	18.1	19.1	8.0	8.0	2.1	1.6	2.1	1.1	1.1	3.2	2.7	8.0	1.1	2.7	0.0	0.5	12.2	2.1	26.6	
婚式、披露宴の実施																														
どちらも行っただけ	329	46.8	37.7	6.7	0.9	0.6	0.3	0.0	1.5	1.8	19.1	16.7	6.7	8.8	3.6	0.9	1.2	0.6	0.9	3.3	2.4	4.9	0.9	2.1	0.0	0.3	14.6	2.4	27.1	
挙式のみ	16	37.5	31.3	0.0	6.3	0.0	0.0	0.0	0.0	6.3	18.8	25.0	12.5	12.5	0.0	0.0	0.0	0.0	0.0	0.0	6.3	12.5	0.0	6.3	0.0	0.0	12.5	0.0	31.3	
ドレス																														
会場内の衣裳室	114	47.4	36.8	5.3	1.8	0.0	0.0	0.0	1.8	0.9	14.9	19.3	3.5	6.1	1.8	0.9	2.6	0.9	0.0	1.8	2.6	8.8	0.9	0.0	0.0	0.0	11.4	2.6	34.2	
会場提携の衣裳店	205	44.4	36.6	7.3	1.0	0.5	0.5	0.0	1.0	2.4	19.0	13.7	8.3	9.8	3.9	0.5	0.0	0.0	1.0	3.4	1.5	2.9	1.0	3.9	0.0	0.0	17.1	1.0	26.3	
外部の衣裳店	24	66.7	50.0	4.2	0.0	4.2	0.0	0.0	4.2	0.0	37.5	33.3	12.5	16.7	8.3	4.2	4.2	4.2	4.2	4.2	12.5	8.3	0.0	0.0	0.0	4.2	0.0	12.5	8.3	
その他	2	0.0	0.0	0.0	0.0	0.0	0.0	0.0	0.0	50.0	0.0	0.0	0.0	0.0	0.0	0.0	0.0	0.0	0.0	0.0	0.0	0.0	0.0	0.0	0.0	0.0	50.0	0.0	0.0	
ファッションアイテム																														
レンタル	298	46.3	37.6	6.0	1.0	0.3	0.3	0.0	1.0	2.3	18.5	16.1	6.7	8.4	3.7	1.0	0.7													

# 【引き出物について】

## ◆引出物の検討開始と決定時期

	合計	Q14B.引出物の検討開始時期												不明	非該当
		13ヶ月以上前	12ヶ月	11ヶ月	10ヶ月	9ヶ月	8ヶ月	7ヶ月	6ヶ月	5ヶ月	4ヶ月	3ヶ月	2ヶ月		
14年計	317	0.3	0.3	0.0	0.3	0.3	1.3	0.6	7.6	7.9	19.2	31.9	25.2	3.8	1.3
13年計	274	0.4	0.7	0.7	0.7	1.5	1.5	9.1	8.0	19.3	33.2	17.2	5.5	1.5	
12年計	318	0.0	0.9	0.0	1.9	1.6	2.8	1.9	9.7	16.7	27.7	23.0	5.0	0.9	
応募エリア															
阪神版	174	0.0	0.0	0.0	0.0	0.6	0.6	0.6	5.7	5.7	17.2	31.0	32.8	4.6	1.1
京滋版	143	0.7	0.7	0.0	0.7	0.0	2.1	0.7	9.8	10.5	21.7	32.9	16.1	2.8	1.4
妻年齢															
20代	152	0.0	0.7	0.0	0.0	0.7	2.6	0.0	9.2	7.9	21.7	36.2	17.8	2.6	0.7
30代以上	165	0.6	0.0	0.0	0.6	0.0	0.0	1.2	6.1	7.9	17.0	27.9	32.1	4.8	1.8

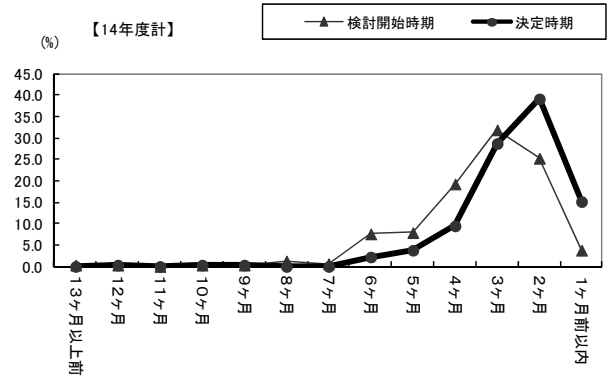

## ◆引出物の合計品目数

	合計	Q150.引出物の合計品目数							非該当
		1品目	2品目	3品目	4品目	5品目	6品目以上	不明	
14年計	317	17.0	25.9	44.8	7.9	3.2	0.9	0.3	
13年計	274	19.3	20.8	50.4	3.6	4.0	0.4	1.5	
12年計	318	6.0	34.0	51.6	4.4	2.8	0.3	0.9	
応募エリア									
阪神版	174	19.0	27.0	45.4	5.2	1.7	1.7	0.0	
京滋版	143	14.7	24.5	44.1	11.2	4.9	0.0	0.7	
妻年齢									
20代	152	17.8	25.7	42.1	8.6	4.6	0.7	0.7	
30代以上	165	16.4	26.1	47.3	7.3	1.8	1.2	0.0	

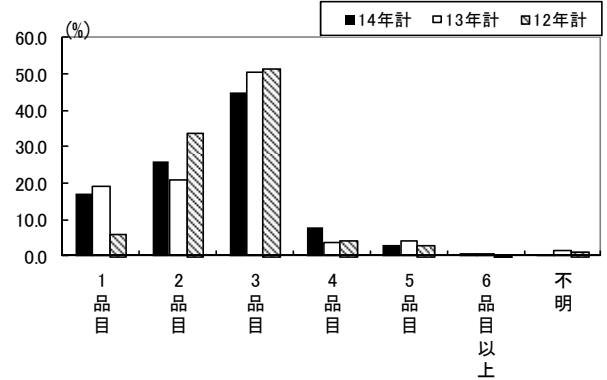

## ◆引出物の内容

	合計	Q151A.引出物の内容						非該当
		カタログ式ギフト	食器類	その他	キッチン用品・調理器具	インテリア用品・置物	不明	
14年計	317	65.6	30.9	14.2	8.5	6.3	0.6	
13年計	274	59.1	35.8	17.2	8.0	7.7	1.5	
12年計	318	58.1	37.4	22.7	4.0	4.5	0.5	
応募エリア								
阪神版	174	66.1	26.4	13.2	9.8	8.6	0.6	
京滋版	143	65.0	36.4	15.4	7.0	3.5	0.7	
妻年齢								
20代	152	69.7	29.6	12.5	6.6	5.3	0.7	
30代以上	165	61.8	32.1	15.8	10.3	7.3	0.6	

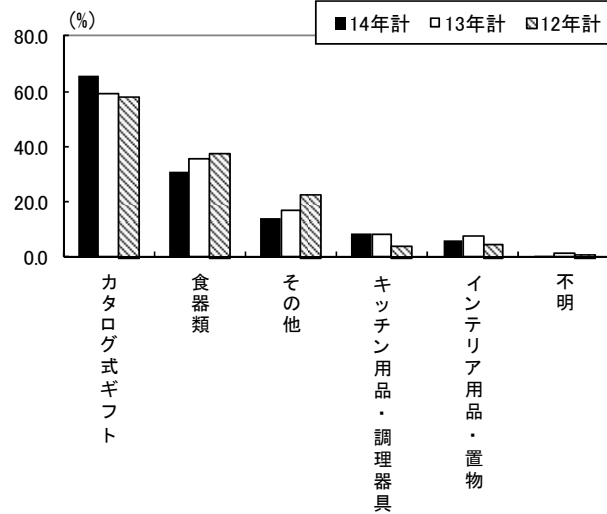

## ◆引出物の総費用と一人当たりの費用

	合計	QQ152-A.引出物の総費用										不明	非該当
		10万円未満	10~20万円未満	20~30万円未満	30~40万円未満	40~50万円未満	50~60万円未満	60~70万円未満	70~80万円未満	80万円以上			
14年計	317	19.6	23.3	23.0	11.7	7.3	4.7	2.5	0.6	2.2	5.0		
13年計	274	18.6	20.8	23.7	11.7	9.9	4.7	1.8	2.9	1.5	4.4		
12年計	318	14.2	16.7	23.0	17.9	10.7	7.9	4.4	0.0	1.3	4.1		
応募エリア													
阪神版	174	23.0	21.3	24.7	14.9	5.7	2.9	0.0	1.1	2.9	3.4		
京滋版	143	15.4	25.9	21.0	7.7	9.1	7.0	5.6	0.0	1.4	7.0		
妻年齢													
20代	152	13.2	25.0	27.6	11.8	6.6	4.6	3.3	0.7	1.3	5.9		
30代以上	165	25.5	21.8	18.8	11.5	7.9	4.8	1.8	0.6	3.0	4.2		

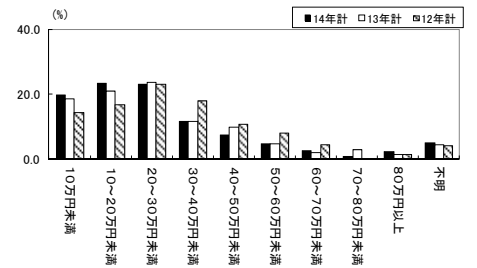

	合計	Q153.一人当たりの引出														不明	非該当
		2千円未満	2千~3千円未満	3千~4千円未満	4千~5千円未満	5千~6千円未満	6千~7千円未満	7千~8千円未満	8千~9千円未満	9千~1万円未満	1万~1万1千円未満	1万1千~1万2千円未満	1万2千~1万3千円未満	1万3千~1万4千円未満	1万4千~1万5千円未満		
14年計	317	2.2	5.0	15.8	19.2	21.5	9.1	4.4	2.5	3.5	5.7	1.3	1.9	0.9	1.9	4.1	0.9
13年計	274	2.2	4.0	19.3	20.8	20.8	8.4	4.0	2.2	3.6	3.3	2.2	1.8	1.5	0.7	3.3	1.8
12年計	318	1.9	4.7	17.6	26.1	25.8	7.9	5.3	1.6	4.1	2.5	0.0	0.0	0.3	0.6	0.3	1.3
応募エリア																	
阪神版	174	2.3	6.3	16.7	22.4	19.5	9.8	4.0	2.3	1.1	5.2	0.0	2.9	0.6	1.7	4.0	1.1
京滋版	143	2.1	3.5	14.7	15.4	23.8	8.4	4.9	2.8	6.3	6.3	2.8	0.7	1.4	2.1	4.2	0.7
妻年齢																	
20代	152	0.7	3.9	17.1	19.7	20.4	6.6	5.9	3.3	4.6	7.9	1.3	1.3	0.7	1.3	3.9	1.3
30代以上	165	3.6	6.1	14.5	18.8	22.4	11.5	3.0	1.8	2.4	3.6	1.2	2.4	1.2	2.4	4.2	0.6

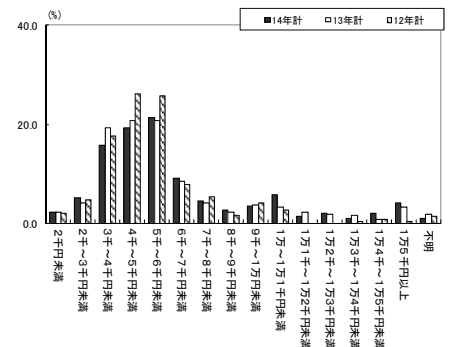

# 【写真・ビデオについて】

## ◆写真・ビデオ撮影の実施状況

	合計	Q153.写真・ビデオ撮影の実施状況							
		結婚式当日のスナップ撮影	結婚式当日のビデオ撮影	前取り撮影	結婚式当日のスタジオ撮影	別撮りのスタジオ・ロケーション撮影	いずれもしていない	その他	不明
14年計	352	84.4	42.9	39.2	39.2	18.5	2.0	0.9	2.0
13年計	301	83.7	36.2	45.2	25.9	50.8	1.0	0.3	2.3
12年計	331	92.4	64.7	43.2	42.6	17.2	0.9	0.0	0.0
応募エリア									
阪神版	199	78.9	41.7	36.7	42.2	18.1	2.0	0.5	3.0
京滋版	153	91.5	44.4	42.5	35.3	19.0	2.0	1.3	0.7
妻年齢									
20代	164	86.6	48.8	47.6	36.0	22.0	0.6	1.2	1.8
30代以上	188	82.4	37.8	31.9	42.0	15.4	3.2	0.5	2.1
パ実施した披露宴・披露会場									
ホテル	112	89.3	42.9	36.6	60.7	13.4	1.8	0.0	0.0
ハウスウェディング(ゲストハウス)	112	83.0	43.8	45.5	24.1	25.9	2.7	1.8	0.9
専門式場	60	91.7	60.0	46.7	28.3	20.0	0.0	1.7	0.0
レストラン	19	84.2	26.3	31.6	10.5	10.5	0.0	0.0	0.0
ホテル・式場内のレストラン	12	91.7	33.3	33.3	75.0	8.3	0.0	0.0	0.0
料亭	4	75.0	50.0	50.0	75.0	0.0	0.0	0.0	0.0
パーティースペース	2	50.0	50.0	0.0	50.0	0.0	0.0	0.0	0.0
神社	2	50.0	50.0	50.0	50.0	0.0	0.0	0.0	0.0
教会	1	100.0	0.0	0.0	100.0	0.0	0.0	0.0	0.0
その他	3	66.7	33.3	33.3	33.3	0.0	0.0	0.0	0.0

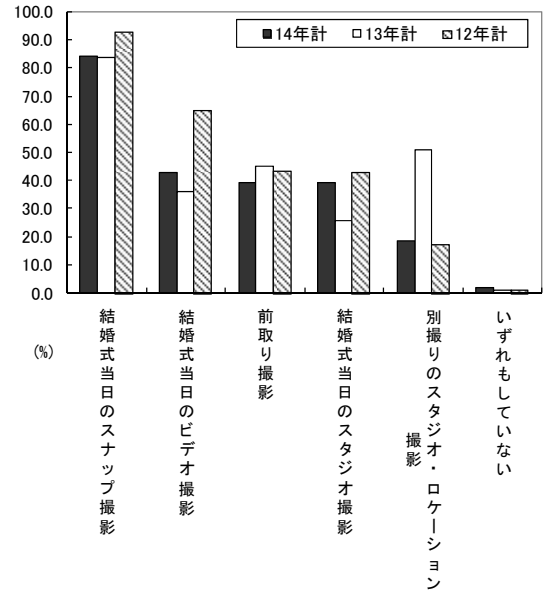

## ◆スナップ写真の依頼先

	合計	Q154.スナップ写真の依頼先					不明	非該当
		会場の専属写真屋・カメラマン	外部の写真屋・カメラマン	友人・知人	その他			
14年計	297	87.9	10.1	14.5	0.7	0.0		
13年計	252	87.7	7.9	17.1	2.0	0.4		
12年計	306	86.3	6.2	5.9	1.0	0.7		
応募エリア								
阪神版	157	86.0	10.8	12.7	1.3	0.0		
京滋版	140	90.0	9.3	16.4	0.0	0.0		
妻年齢								
20代	142	88.7	9.2	19.0	0.0	0.0		
30代以上	155	87.1	11.0	10.3	1.3	0.0		
パ実施した披露宴・披露会場								
ホテル	100	83.0	14.0	14.0	0.0	0.0		
ハウスウェディング(ゲストハウス)	93	92.5	7.5	16.1	1.1	0.0		
専門式場	55	90.9	9.1	16.4	0.0	0.0		
レストラン	16	75.0	12.5	12.5	0.0	0.0		
ホテル・式場内のレストラン	11	100.0	0.0	18.2	9.1	0.0		
料亭	3	66.7	33.3	0.0	0.0	0.0		
パーティースペース	1	100.0	0.0	0.0	0.0	0.0		
神社	1	0.0	100.0	0.0	0.0	0.0		
教会	1	0.0	0.0	100.0	0.0	0.0		
その他	2	100.0	0.0	0.0	0.0	0.0		

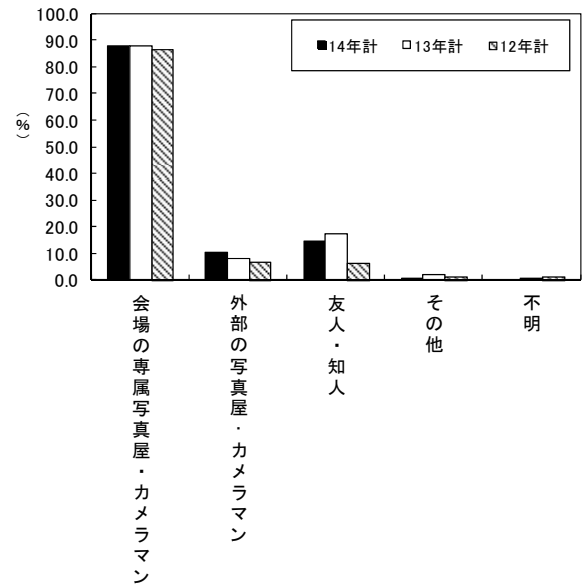

## ◆業者へ支払った写真撮影の費用

	合計	Q155.業者支払のスナップ写真											不明	非該当
		5万円未満	5~10万円未満	10~15万円未満	15~20万円未満	20~25万円未満	25~30万円未満	30~35万円未満	35~40万円未満	40~45万円未満	45~50万円未満	50万円以上		
14年計	283	8.5	20.1	14.8	18.4	13.8	7.1	4.9	1.4	0.7	0.4	1.8	8.1	
13年計	252	8.4	19.7	16.0	17.6	15.5	7.1	3.8	1.3	2.1	0.0	0.8	7.6	
12年計	306	6.0	23.7	13.8	14.8	18.0	8.1	4.6	1.1	1.4	0.4	0.0	8.1	
応募エリア														
阪神版	148	10.8	20.9	16.2	20.3	10.8	6.1	4.1	0.0	0.7	0.0	1.4	8.8	
京滋版	135	5.9	19.3	13.3	16.3	17.0	8.1	5.9	3.0	0.7	0.7	2.2	7.4	
妻年齢														
20代	134	6.7	18.7	12.7	16.4	16.4	8.2	6.0	1.5	0.7	0.7	2.2	9.7	
30代以上	149	10.1	21.5	16.8	20.1	11.4	6.0	4.0	1.3	0.7	0.0	1.3	6.7	
依頼先														
会場の専属写真屋・カメラマン	261	8.4	17.6	15.3	18.0	14.9	7.7	5.4	1.1	0.8	0.4	1.9	8.4	
外部の写真屋・カメラマン	30	6.7	40.0	6.7	20.0	10.0	0.0	3.3	3.3	0.0	0.0	3.3	6.7	

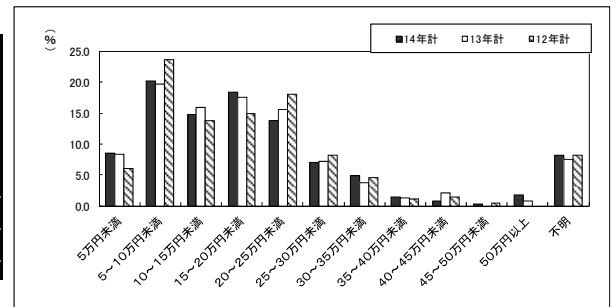

## ◆アルバムの発注

	合計	Q156.アルバムの発注			
		発注した	発注しなかった	不明	非該当
14年計	283	83.0	15.9	1.1	
13年計	252	82.3	17.7	0.0	
12年計	306	84.4	13.9	1.7	
応募エリア					
阪神版	148	81.8	16.9	1.4	
京滋版	135	84.4	14.8	0.7	
妻年齢					
20代	134	83.6	14.9	1.5	
30代以上	149	82.6	16.8	0.7	

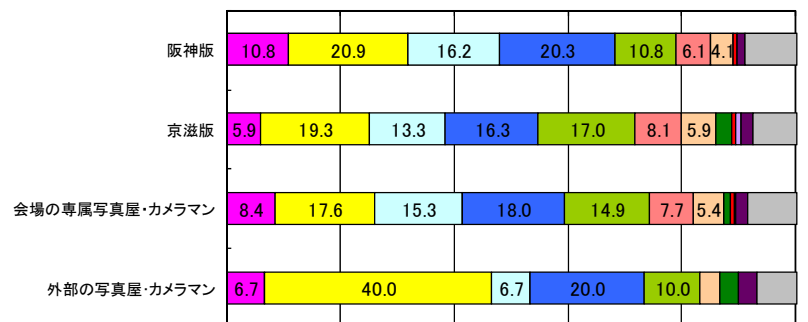
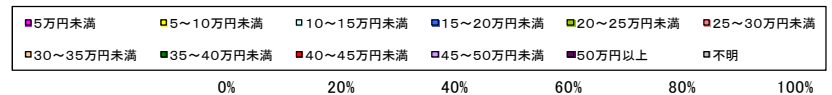

◆別撮りのスタジオ・ロケーション

	合計	Q160.別撮りの撮影の内容					
		結婚式場とは違う場所でのロケーション撮影	結婚式場とは違う場所でのスタジオ撮影	結婚式場内でのロケーション撮影	結婚式場のスタジオ撮影	その他	不明
14年計	65	53.8	46.2	16.9	7.7	0.0	1.5
13年計	78	55.1	38.5	19.2	7.7	0.0	3.8
12年計	57	40.4	47.4	19.3	10.5	0.0	3.5
応募エリア							
阪神版	36	47.2	55.6	11.1	0.0	0.0	0.0
京滋版	29	62.1	34.5	24.1	17.2	0.0	3.4
妻年齢							
20代	36	58.3	36.1	25.0	13.9	0.0	2.8
30代以上	29	48.3	58.6	6.9	0.0	0.0	0.0
披露宴・披露パーティ会場							
ホテル	15	53.3	40.0	33.3	20.0	0.0	0.0
ハウスウェディング(ゲストハウス)	29	55.2	48.3	10.3	6.9	0.0	3.4
専門式場	12	50.0	41.7	25.0	0.0	0.0	0.0
レストラン	2	50.0	50.0	0.0	0.0	0.0	0.0
ホテル・会場内のレストラン	1	0.0	100.0	0.0	0.0	0.0	0.0
料亭	0	0.0	0.0	0.0	0.0	0.0	0.0
パーティースペース	0	0.0	0.0	0.0	0.0	0.0	0.0
神社	0	0.0	0.0	0.0	0.0	0.0	0.0
教会	1	0.0	100.0	0.0	0.0	0.0	0.0
その他	0	0.0	0.0	0.0	0.0	0.0	0.0

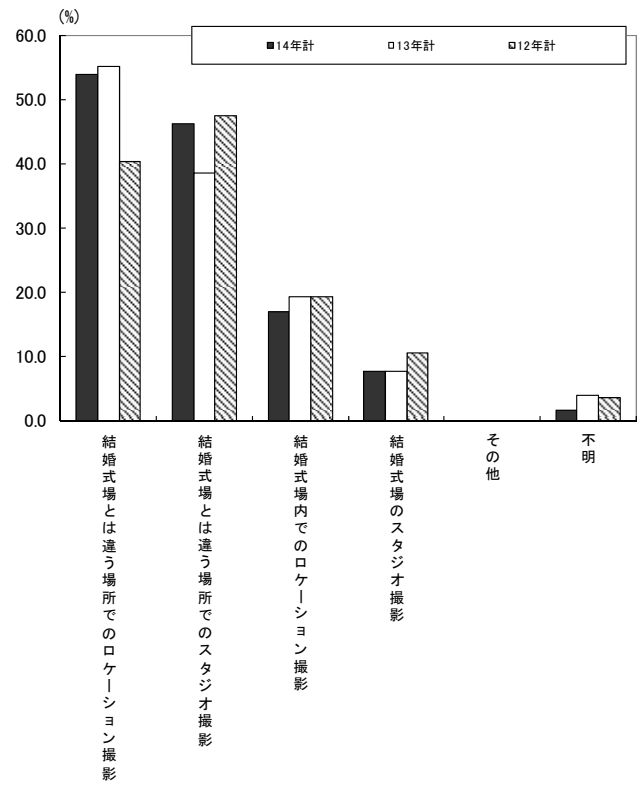

◆別撮りのスタジオ・ロケーション撮影の依頼先

	合計	Q161.別撮りの撮影の依頼先					不明	非該当
		外部の写真屋・カメラマン	会場の専属写真屋・カメラマン	友人・知人	その他			
14年計	65	66.2	29.2	4.6	0.0	0.0	0.0	
13年計	78	62.8	26.9	3.8	1.3	5.1	0.0	
12年計	57	54.4	40.4	1.8	1.8	1.8	0.0	
応募エリア								
阪神版	36	69.4	22.2	8.3	0.0	0.0	0.0	
京滋版	29	62.1	37.9	0.0	0.0	0.0	0.0	
妻年齢								
20代	36	61.1	33.3	5.6	0.0	0.0	0.0	
30代以上	29	72.4	24.1	3.4	0.0	0.0	0.0	
披露宴・披露パーティ会場								
ホテル	15	53.3	40.0	6.7	0.0	0.0	0.0	
ハウスウェディング(ゲストハウス)	29	72.4	24.1	3.4	0.0	0.0	0.0	
専門式場	12	75.0	25.0	0.0	0.0	0.0	0.0	
レストラン	2	50.0	0.0	50.0	0.0	0.0	0.0	
ホテル・会場内のレストラン	1	100.0	0.0	0.0	0.0	0.0	0.0	
料亭	0	0.0	0.0	0.0	0.0	0.0	0.0	
パーティースペース	0	0.0	0.0	0.0	0.0	0.0	0.0	
神社	0	0.0	0.0	0.0	0.0	0.0	0.0	
教会	1	100.0	0.0	0.0	0.0	0.0	0.0	
その他	0	0.0	0.0	0.0	0.0	0.0	0.0	

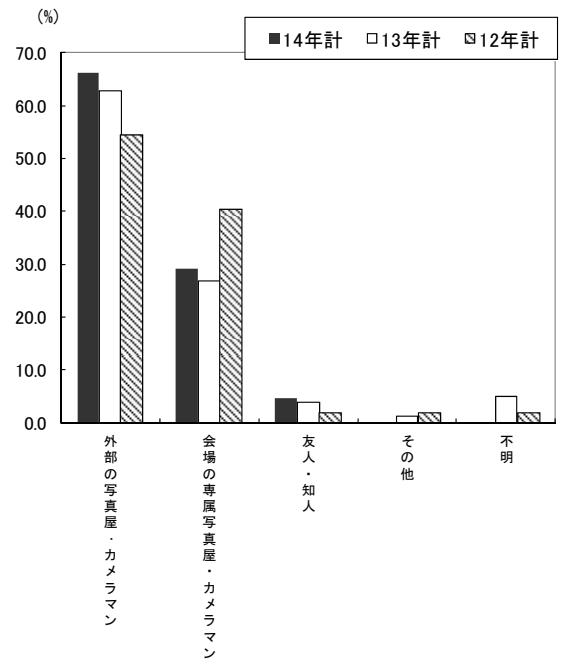

◆ビデオ撮影の依頼先

	合計	Q167.ビデオ撮影の依頼先					不明	非該当
		会場の専属写真屋・カメラマン	外部の写真屋・カメラマン	友人・知人	その他			
14年計	151	72.8	6.0	20.5	2.0	0.0	0.0	
13年計	153	67.3	11.1	26.8	2.6	0.7	0.0	
12年計	213	63.8	4.2	24.9	7.0	0.0	0.0	
応募エリア								
阪神版	83	71.1	4.8	22.9	2.4	0.0	0.0	
京滋版	68	75.0	7.4	17.6	1.5	0.0	0.0	
妻年齢								
20代	80	77.5	3.8	20.0	1.3	0.0	0.0	
30代以上	71	67.6	8.5	21.1	2.8	0.0	0.0	
披露宴・披露パーティ会場								
ホテル	48	77.1	8.3	16.7	0.0	0.0	0.0	
ハウスウェディング(ゲストハウス)	49	73.5	4.1	22.4	2.0	0.0	0.0	
専門式場	36	69.4	2.8	25.0	2.8	0.0	0.0	
レストラン	5	60.0	0.0	40.0	0.0	0.0	0.0	
ホテル・会場内のレストラン	4	75.0	0.0	0.0	25.0	0.0	0.0	
料亭	2	50.0	50.0	0.0	0.0	0.0	0.0	
パーティースペース	1	0.0	0.0	100.0	0.0	0.0	0.0	
神社	1	100.0	0.0	0.0	0.0	0.0	0.0	
教会	0	0.0	0.0	0.0	0.0	0.0	0.0	
その他	1	100.0	0.0	0.0	0.0	0.0	0.0	

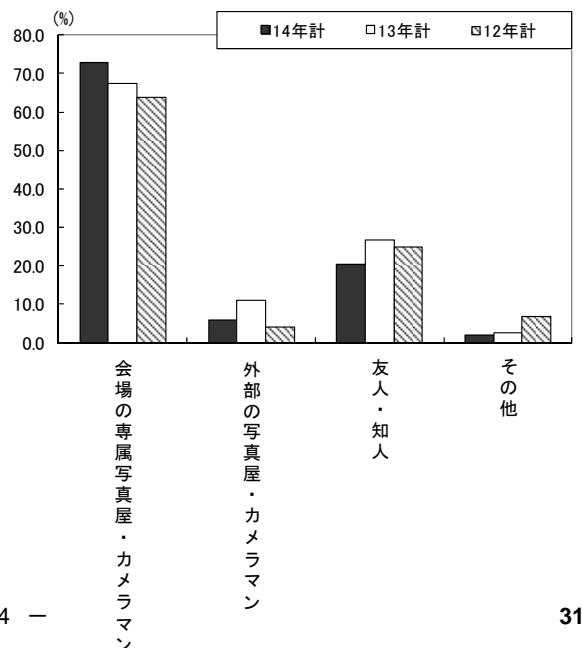

# 【二次会について】

## ◆二次会の実施状況

近年、二次会の実施は減りつつあるが、実施者の特徴として、70名以上が増えてきており、費用も比例して40万以上の割合が多くなっている。

	合計	Q172.二次会の実施状況		
		実施した	実施しなかった	不明
14年計	353	41.4	58.6	0.0
13年計	301	49.8	47.2	3.0
12年計	331	57.1	42.6	0.3
応募	200	38.5	61.5	0.0
エリア	153	45.1	54.9	0.0
妻	165	51.5	48.5	0.0
年齢	188	32.4	67.6	0.0

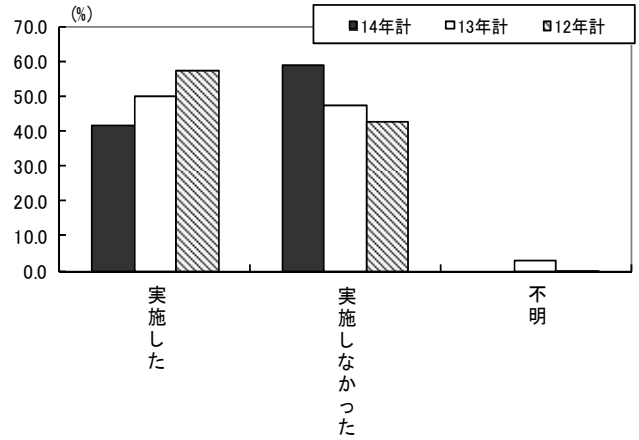

## ◆実施会場

	合計	Q173.実施会場について							
		レストラン	ホテル・式場	居酒屋	パーティースペース	ホテル・式場のレストラン	クラブ	その他	不明
14年計	146	41.1	23.3	6.8	11.6	7.5	1.4	8.2	0.0
13年計	150	49.3	18.0	10.7	10.0	6.0	0.7	4.0	1.3
12年計	189	44.4	16.9	7.9	16.4	3.7	2.6	7.9	0.0
応募	77	44.2	23.4	3.9	13.0	6.5	0.0	9.1	0.0
エリア	69	37.7	23.2	10.1	10.1	8.7	2.9	7.2	0.0
妻	85	38.8	28.2	4.7	9.4	7.1	1.2	10.6	0.0
年齢	61	44.3	16.4	9.8	14.8	8.2	1.6	4.9	0.0

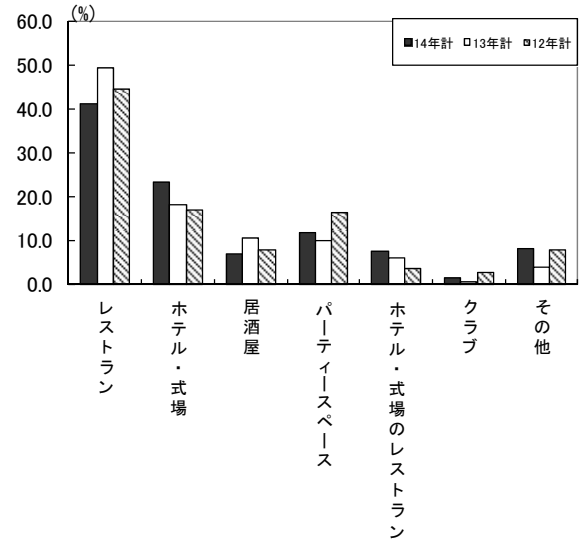

## ◆出席人数

	合計	Q174.出席人数											不明	非該当
		10人未満	10~20人未満	20~30人未満	30~40人未満	40~50人未満	50~60人未満	60~70人未満	70~80人未満	80~90人未満	90~100人未満	100人以上		
14年計	146	1.4	6.8	8.2	9.6	10.3	13.0	15.1	11.6	8.9	8.9	5.5	0.7	
13年計	150	1.3	6.0	8.7	10.0	14.0	15.3	18.7	10.0	6.7	3.3	3.3	2.7	
12年計	189	1.6	6.9	8.5	11.6	14.8	22.2	9.5	9.5	6.9	2.6	5.3	0.5	
応募	77	1.3	6.5	3.9	5.2	16.9	13.0	18.2	9.1	9.1	6.5	1.3		
エリア	69	1.4	7.2	13.0	14.5	2.9	13.0	11.6	14.5	8.7	8.7	4.3	0.0	
妻	85	2.4	8.2	7.1	10.6	8.2	12.9	11.8	12.9	12.9	5.9	7.1	0.0	
年齢	61	0.0	4.9	9.8	8.2	13.1	13.1	19.7	9.8	3.3	13.1	3.3	1.6	
Q173.実施会場について														
レストラン	60	0.0	3.3	5.0	13.3	10.0	13.3	15.0	15.0	11.7	10.0	1.7	1.7	
ホテル・式場	34	0.0	5.9	8.8	2.9	5.9	11.8	26.5	5.9	2.9	20.6	8.8	0.0	
パーティースペース	17	0.0	5.9	0.0	5.9	23.5	23.5	17.6	5.9	11.8	0.0	5.9	0.0	
ホテル・式場のレストラン	11	0.0	0.0	18.2	27.3	9.1	9.1	9.1	18.2	9.1	0.0	0.0	0.0	
居酒屋	10	10.0	50.0	20.0	10.0	0.0	0.0	0.0	0.0	10.0	0.0	0.0	0.0	
クラブ	2	0.0	0.0	0.0	0.0	50.0	0.0	0.0	0.0	50.0	0.0	0.0	0.0	
その他	12	8.3	0.0	16.7	0.0	8.3	16.7	0.0	25.0	0.0	25.0	0.0	0.0	

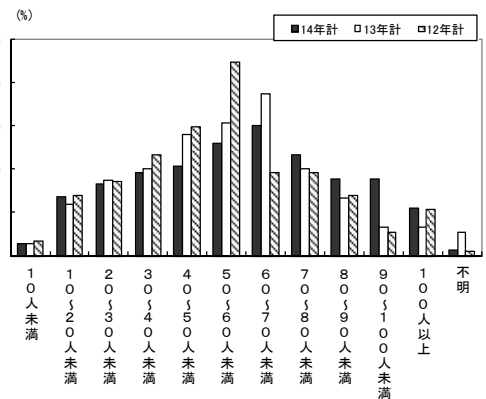

## ◆費用総額

	合計	Q176.二次会会場に支払った費用総額											不明	非該当	
		5万円未満	5~10万円未満	10~15万円未満	15~20万円未満	20~25万円未満	25~30万円未満	30~35万円未満	35~40万円未満	40~45万円未満	45~50万円未満	50~60万円未満			60万円以上
14年計	146	2.7	6.2	4.1	8.2	3.4	9.6	4.8	8.2	5.5	6.8	4.8	8.9	25.3	1.4
13年計	150	2.0	4.7	4.7	5.3	7.3	10.0	6.0	8.7	2.7	4.0	6.7	8.7	23.3	6.0
12年計	189	5.3	5.3	2.6	7.4	5.8	9.0	13.8	6.3	5.7	6.9	4.8	7.4	18.5	1.6
応募	77	1.3	9.1	1.3	10.4	2.6	10.4	7.8	6.5	3.9	5.2	7.8	11.7	20.8	1.3
エリア	69	4.3	2.9	7.2	5.8	4.3	8.7	1.4	10.1	7.2	8.7	1.4	5.8	30.4	1.4
妻	85	4.7	8.2	4.7	5.9	2.4	7.1	4.7	7.1	7.1	8.2	2.4	10.6	25.9	1.2
年齢	61	0.0	3.3	3.3	11.5	4.9	13.1	4.9	9.8	3.3	4.9	8.2	6.6	24.6	1.6

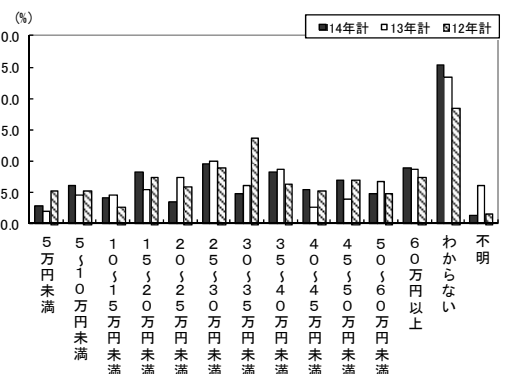



◆男女別 二次会費用

	合計	Q177.二次会費用<男性>										
		3千円未満	3千~4千円未満	4千~5千円未満	5千~6千円未満	6千~7千円未満	7千~8千円未満	8千~9千円未満	9千~1万円未満	1万円以上	不明	非該当
14年計	146	3.4	1.4	4.8	6.2	13.0	37.0	21.9	6.8	3.4	2.1	
13年計	150	2.0	4.7	6.0	5.3	11.3	37.3	24.0	3.3	2.0	4.0	
12年計	189	2.1	1.6	4.8	6.3	10.6	37.0	24.9	7.4	2.1	3.2	
応募 阪神版	77	2.6	1.3	5.2	6.5	10.4	37.7	23.4	6.5	5.2	1.3	
エリア 京港版	69	4.3	1.4	4.3	5.8	15.9	36.2	20.3	7.2	1.4	2.9	
妻 20代	85	4.7	1.2	5.9	2.4	10.6	41.2	22.4	4.7	4.7	2.4	
年齢 30代以上	61	1.6	1.6	3.3	11.5	16.4	31.1	21.3	9.8	1.6	1.6	

【14年度計 二次会費用 男女比】

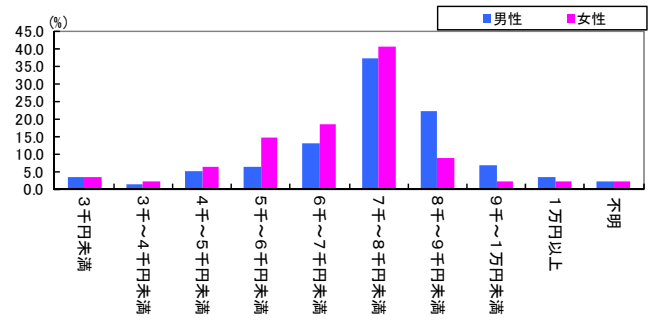

	合計	Q177.二次会費用<女性>										
		3千円未満	3千~4千円未満	4千~5千円未満	5千~6千円未満	6千~7千円未満	7千~8千円未満	8千~9千円未満	9千~1万円未満	1万円以上	不明	非該当
14年計	146	3.4	2.1	6.2	14.4	18.5	40.4	8.9	2.1	2.1	2.1	
13年計	150	2.7	6.7	4.7	11.3	22.0	38.0	9.3	0.0	1.3	4.0	
12年計	189	2.6	2.1	5.3	13.2	20.1	40.7	11.6	0.5	1.1	2.6	
応募 阪神版	77	2.6	2.6	5.2	15.6	14.3	41.6	11.7	2.6	2.6	1.3	
エリア 京港版	69	4.3	1.4	7.2	13.0	23.2	39.1	5.8	1.4	1.4	2.9	
妻 20代	85	4.7	2.4	7.1	8.2	20.0	42.4	9.4	0.0	3.5	2.4	
年齢 30代以上	61	1.6	1.6	4.9	23.0	16.4	37.7	8.2	4.9	0.0	1.6	

【年代別 二次会費用 男女比】

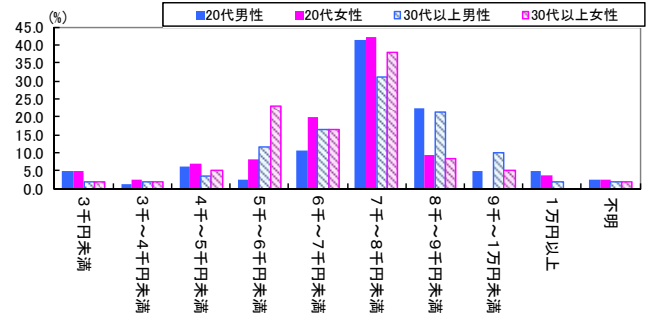

◆二次会はどなたが探し、決定したか

	合計	Q178.二次会はどなたが探し、決定							不明	非該当
		妻	夫	妻の友人	夫の友人	夫の会社関係者	妻の会社関係者	その他		
14年計	146	68.5	62.3	9.6	16.4	4.1	0.0	2.1	2.1	
13年計	150	73.3	60.0	12.7	11.3	2.7	1.3	3.3	3.3	
12年計	189	73.0	57.1	15.9	19.0	5.3	1.1	1.6	0.0	
応募 阪神版	77	67.5	67.5	10.4	15.6	2.6	0.0	2.6	2.6	
エリア 京港版	69	69.6	56.5	8.7	17.4	5.8	0.0	1.4	1.4	
妻 20代	85	71.8	61.2	9.4	14.1	5.9	0.0	3.5	2.4	
年齢 30代以上	61	63.9	63.9	9.8	19.7	1.6	0.0	0.0	1.6	

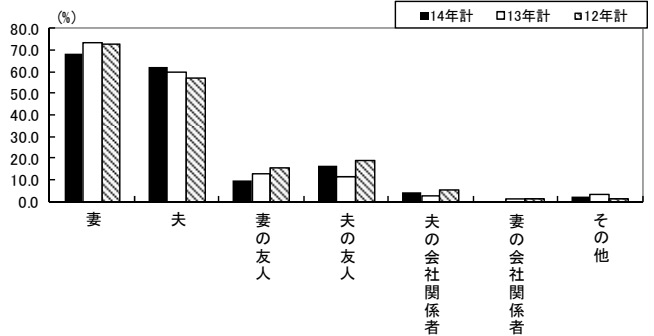

◆二次会の検討開始と決定時期

	合計	Q179.二次会の検討開始時													不明	非該当
		13ヶ月前以上	12ヶ月	11ヶ月	10ヶ月	9ヶ月	8ヶ月	7ヶ月	6ヶ月	5ヶ月	4ヶ月	3ヶ月	2ヶ月	1ヶ月前以内		
14年計	146	2.7	1.4	0.7	5.5	2.7	2.1	2.1	19.2	6.8	12.3	18.5	19.2	5.5	1.4	
13年計	150	5.3	2.0	1.3	3.3	6.7	4.0	3.3	13.3	10.7	12.7	14.0	11.3	8.0	4.0	
12年計	189	1.6	4.2	1.6	2.6	3.7	5.3	4.2	14.8	14.3	10.1	19.0	10.6	7.9	0.0	
応募 阪神版	77	0.0	1.3	1.3	3.9	0.0	0.0	2.6	16.9	5.2	15.6	20.8	24.7	5.2	2.6	
エリア 京港版	69	5.8	1.4	0.0	7.2	5.8	4.3	1.4	21.7	8.7	8.7	15.9	13.0	5.8	0.0	
妻 20代	85	3.5	2.4	1.2	7.1	3.5	3.5	1.2	17.6	4.7	12.9	22.4	14.1	4.7	1.2	
年齢 30代以上	61	1.6	0.0	0.0	3.3	1.6	0.0	3.3	21.3	9.8	11.5	13.1	26.2	6.6	1.6	

	合計	Q180.二次会の決定時期													不明	非該当
		13ヶ月前以上	12ヶ月	11ヶ月	10ヶ月	9ヶ月	8ヶ月	7ヶ月	6ヶ月	5ヶ月	4ヶ月	3ヶ月	2ヶ月	1ヶ月前以内		
14年計	146	2.7	0.7	0.7	1.4	1.4	4.8	1.4	12.3	4.1	16.4	19.2	20.5	11.6	2.7	
13年計	150	2.7	2.0	1.3	1.3	4.7	3.3	7.3	11.3	6.7	11.3	16.0	15.3	12.7	4.0	
12年計	189	0.5	2.1	1.1	1.1	2.1	3.7	4.2	12.7	12.7	12.7	17.5	17.5	12.2	0.0	
応募 阪神版	77	0.0	1.3	1.3	0.0	0.0	2.6	1.3	11.7	3.9	15.6	19.5	28.6	10.4	3.9	
エリア 京港版	69	5.8	0.0	0.0	2.9	2.9	7.2	1.4	13.0	4.3	17.4	18.8	11.6	13.0	1.4	
妻 20代	85	3.5	1.2	1.2	2.4	2.4	7.1	0.0	11.8	3.5	15.3	22.4	16.5	9.4	3.5	
年齢 30代以上	61	1.6	0.0	0.0	0.0	0.0	1.6	3.3	13.1	4.9	18.0	14.8	26.2	14.8	1.6	

【14年度計】

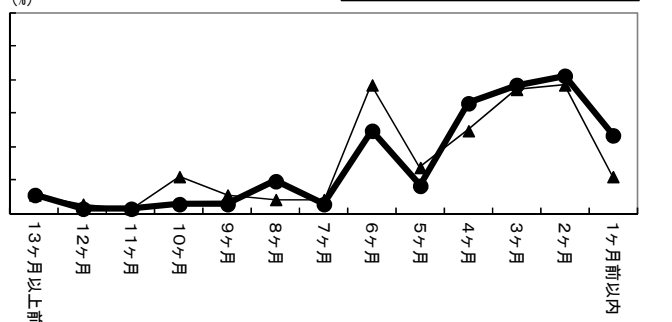

# 【新婚旅行について】

## ◆新婚旅行の実施状況

申込みまだ(17.0%)を含めると**87%**が新婚旅行を予定している

	合計	Q181.新婚旅行の実施状況について					
		行った	行く予定(申し込み済み)	行く予定(申込みはまだ)	行く予定なし	不明	
14年計	353	63.5	6.5	17.0	12.7	0.3	
13年計	301	57.8	7.6	26.2	7.0	1.3	
12年計	332	68.4	8.7	15.4	7.5	0.0	
応募							
エリア	阪神版	200	60.5	5.5	19.0	14.5	0.5
妻	京滋版	153	67.3	7.8	14.4	10.5	0.0
年齢	20代	165	63.0	7.9	18.2	10.3	0.6
	30代以上	188	63.8	5.3	16.0	14.9	0.0

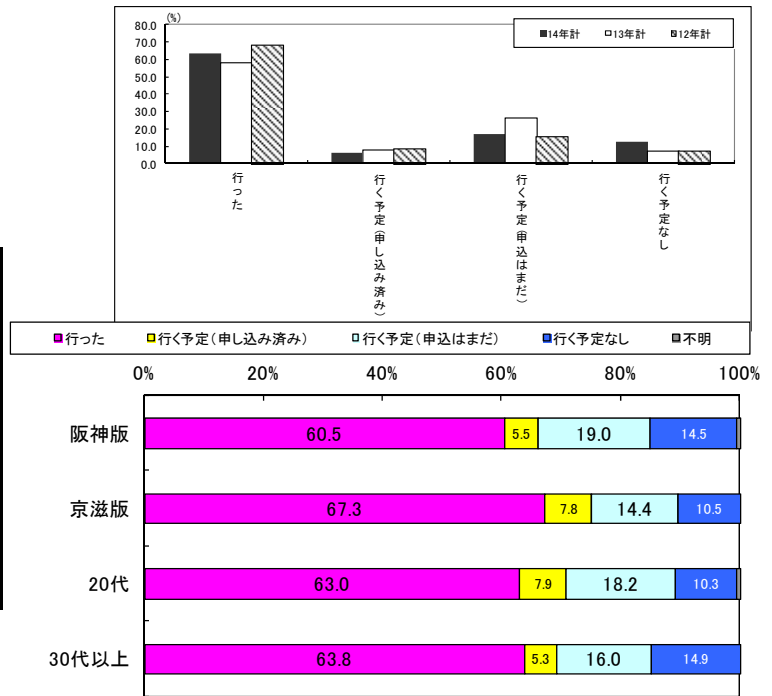

## ◆新婚旅行の旅行先

	合計	Q182.新婚旅行の旅行先															
		ヨーロッパ	ハワイ	アメリカ	アジア(ビーチ含む)	オーストラリア・ニュージーランド	インド洋	南太平洋	グアム	カナダ	サイパン	その他海外	沖縄周辺	北海道周辺	その他日本国内	不明	非該当
14年計	247	36.4	19.8	4.5	7.3	4.0	2.0	2.8	2.4	0.0	0.0	3.2	4.9	3.6	8.9	0.0	0.0
13年計	197	31.5	25.9	5.6	5.1	5.1	3.6	1.5	1.0	0.5	0.5	5.1	5.1	4.1	5.6	0.0	0.0
12年計	307	28.7	25.4	4.2	7.2	2.9	2.3	4.2	3.3	0.7	0.0	2.3	3.6	2.9	8.1	4.2	0.0
応募																	
エリア	阪神版	132	29.5	17.4	4.5	9.1	3.0	3.8	4.5	2.3	0.0	5.3	5.3	4.5	10.6	0.0	0.0
妻	京滋版	115	44.3	22.6	4.3	5.2	5.2	0.0	0.9	2.6	0.0	0.9	4.3	2.6	7.0	0.0	0.0
年齢	20代	117	39.3	21.4	4.3	5.1	6.0	0.9	3.4	2.6	0.0	3.4	5.1	2.6	6.0	0.0	0.0
	30代以上	130	33.8	18.5	4.6	9.2	2.3	3.1	2.3	2.3	0.0	3.1	4.6	4.6	11.5	0.0	0.0

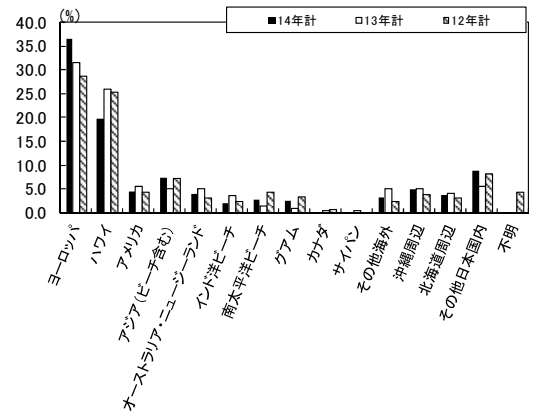

## ◆旅行日数

	合計	Q183.旅行日数										不明	非該当
		3日以下	4日	5日	6日	7日	8日	9日	10日	11日以上			
14年計	247	7.3	4.9	12.6	14.2	19.0	19.8	8.9	7.3	6.1	0.0		
13年計	197	3.6	4.1	12.7	11.2	23.4	19.3	13.7	5.1	6.1	1.0		
12年計	307	7.2	4.2	7.5	14.0	26.1	24.1	5.5	7.2	0.7	3.6		
応募													
エリア	阪神版	132	9.8	4.5	12.9	13.6	17.4	22.0	9.1	6.8	3.8	0.0	0.0
妻	京滋版	115	4.3	5.2	12.2	14.8	20.9	17.4	8.7	7.8	8.7	0.0	0.0
年齢	20代	117	4.3	5.1	11.1	14.5	20.5	18.8	11.1	10.3	4.3	0.0	0.0
	30代以上	130	10.0	4.6	13.8	13.8	17.7	20.8	6.9	4.6	7.7	0.0	0.0

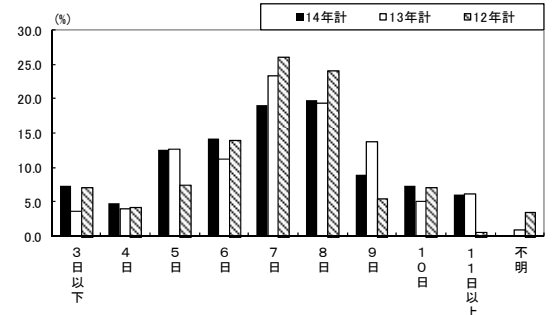

## ◆申し込み先

	合計	Q184.申込先						
		旅行会社	インターネット	航空会社やホテルに直接予約	結婚式場	その他	不明	非該当
14年計	247	79.4	13.4	4.5	1.2	1.6	0.0	
13年計	197	76.6	9.1	9.1	4.1	1.0	0.0	
12年計	307	74.3	9.8	4.9	3.3	2.3	5.5	
応募								
エリア	阪神版	132	78.0	16.7	3.8	0.8	0.8	0.0
妻	京滋版	115	80.9	9.6	5.2	1.7	2.6	0.0
年齢	20代	117	83.8	10.3	3.4	0.9	1.7	0.0
	30代以上	130	75.4	16.2	5.4	1.5	1.5	0.0

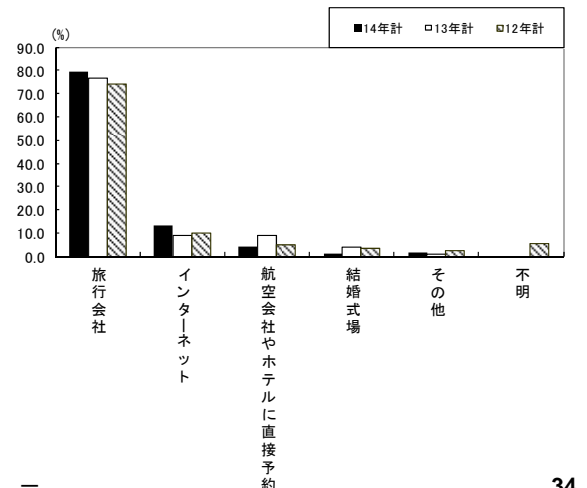

◆新婚旅行の費用(お土産代除く)

	合計	Q185.新婚旅行の費用												
		10万円未満	10~20万円未満	20~30万円未満	30~40万円未満	40~50万円未満	50~60万円未満	60~70万円未満	70~80万円未満	80~90万円未満	90~100万円未満	100万円以上	不明	非該当
14年計	247	4.5	7.3	8.9	8.5	13.4	13.0	9.3	13.4	7.3	6.1	8.5	0.0	
13年計	197	4.1	6.1	7.6	8.6	13.7	14.2	16.2	11.2	5.6	4.1	8.1	0.5	
12年計	307	2.3	8.1	7.5	13.4	13.0	16.9	14.3	6.8	5.9	3.3	2.9	5.5	
応募	阪神版	132	5.3	8.3	12.9	6.8	13.6	9.8	9.1	10.6	7.6	5.3	10.6	0.0
エリア	京滋版	115	3.5	6.1	4.3	10.4	13.0	16.5	9.6	16.5	7.0	7.0	6.1	0.0
妻	20代	117	3.4	4.3	9.4	8.5	12.8	11.1	6.8	16.2	12.8	8.5	6.0	0.0
年齢	30代以上	130	5.4	10.0	8.5	8.5	13.8	14.6	11.5	10.8	2.3	3.8	10.8	0.0

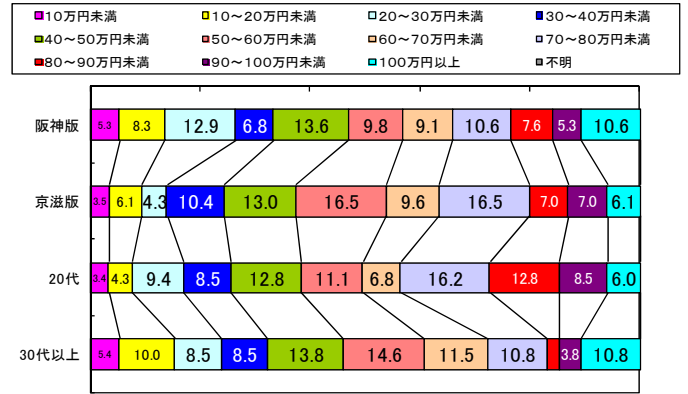
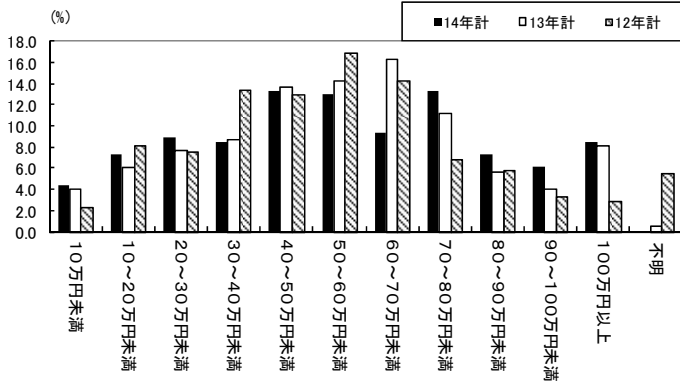

◆新婚旅行の検討開始と決定時期

	合計	Q186.新婚旅行の検討開始時期(披露宴の何ヶ月前か)												
		7ヶ月前以上前	6ヶ月前	5ヶ月前	4ヶ月前	3ヶ月前	2ヶ月前	1ヶ月前以内	1ヶ月前後まで	2ヶ月前後	3ヶ月前後まで	4ヶ月前以上後	不明	非該当
14年計	247	12.6	13.8	6.9	11.3	14.6	12.6	2.8	9.7	4.5	4.9	6.1	0.4	
13年計	197	15.7	14.7	7.6	7.6	16.8	9.6	6.1	9.6	4.6	2.0	5.1	0.5	
12年計	307	11.4	10.7	6.5	8.1	12.4	11.7	7.5	8.8	5.2	2.3	10.4	4.9	
応募	阪神版	132	9.1	12.9	9.1	9.1	13.6	16.7	3.0	9.8	3.8	3.8	8.3	0.8
エリア	京滋版	115	16.5	14.8	4.3	13.9	15.7	7.8	2.6	9.6	5.2	6.1	3.5	0.0
妻	20代	117	18.8	15.4	6.8	10.3	12.8	12.0	0.9	9.4	4.3	4.3	0.9	
年齢	30代以上	130	6.9	12.3	6.9	12.3	16.2	13.1	4.6	10.0	4.6	5.4	7.7	0.0

	合計	Q187.新婚旅行の決定時期(披露宴の何ヶ月前か)												
		7ヶ月前以上前	6ヶ月前	5ヶ月前	4ヶ月前	3ヶ月前	2ヶ月前	1ヶ月前以内	1ヶ月前後まで	2ヶ月前後	3ヶ月前後まで	4ヶ月前以上後	不明	非該当
14年計	247	5.7	8.1	6.1	10.9	18.2	12.1	9.3	10.1	4.0	7.3	7.7	0.4	
13年計	197	9.1	9.1	8.1	10.2	16.8	12.2	8.1	9.6	7.6	3.6	5.1	0.5	
12年計	307	2.9	4.6	5.9	8.8	14.7	14.0	8.5	9.1	7.2	4.6	12.4	7.5	
応募	阪神版	132	5.3	6.8	6.8	10.6	13.6	12.1	12.1	11.4	4.5	5.3	10.6	0.8
エリア	京滋版	115	6.1	9.6	5.2	11.3	23.5	12.2	6.1	8.7	3.5	9.6	4.3	0.0
妻	20代	117	8.5	10.3	6.8	11.1	18.8	12.0	6.8	11.1	2.6	6.0	5.1	0.9
年齢	30代以上	130	3.1	6.2	5.4	10.8	17.7	12.3	11.5	9.2	5.4	8.5	10.0	0.0

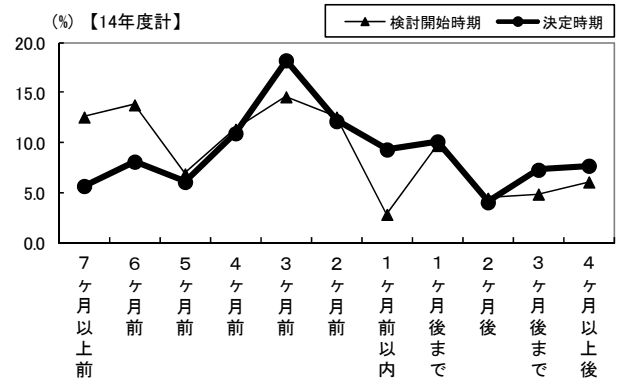

# 【新生活について】

## ◆新居の形態(予定含む)

	合計	Q188.新居予定の形態							新郎もしくは新婦の現住まい	親と同居(どちらかの実家)
		賃貸住宅	分譲戸建	分譲マンション	その他	未定	不明			
14年計	353	69.1	11.3	9.9	7.9	1.7	0.0	-	-	
13年計	301	65.8	14.0	8.6	7.3	3.7	0.7	-	-	
12年計	332	72.3	5.4	8.1	5.1	0.6	0.3	6.3	1.8	
応募エリア										
阪神版	200	69.5	9.5	11.0	8.0	2.0	0.0			
京滋版	153	68.6	13.7	8.5	7.8	1.3	0.0			
妻										
20代	165	70.3	9.7	9.7	9.1	1.2	0.0			
年齢										
30代以上	188	68.1	12.8	10.1	6.9	2.1	0.0			

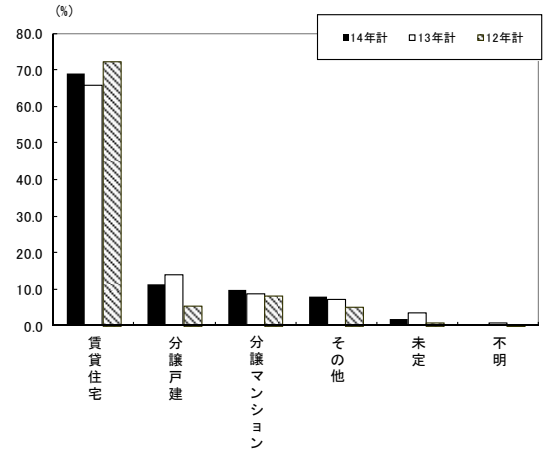

## ◆家賃について

	合計	Q190.家賃											不明	非該当
		5万円未満	5万円台	6万円台	7万円台	8万円台	9万円台	10万円台	11万円台	12万円台	13万円以上			
14年計	244	4.1	8.6	18.0	27.5	20.5	10.2	4.9	1.6	1.2	2.0	1.2		
13年計	198	5.6	11.1	16.2	23.7	19.7	10.1	5.6	2.5	2.0	2.5	1.0		
12年計	240	7.9	9.2	19.6	23.3	23.8	5.4	6.7	2.1	0.4	1.3	0.4		
応募エリア														
阪神版	139	3.6	5.0	15.8	25.2	23.7	14.4	5.8	1.4	0.7	3.6	0.7		
京滋版	105	4.8	13.3	21.0	30.5	16.2	4.8	3.8	1.9	1.9	0.0	1.9		
妻														
20代	116	4.3	5.2	20.7	29.3	19.8	11.2	4.3	0.9	0.9	1.7	1.7		
年齢														
30代以上	128	3.9	11.7	15.6	25.8	21.1	9.4	5.5	2.3	1.6	2.3	0.8		

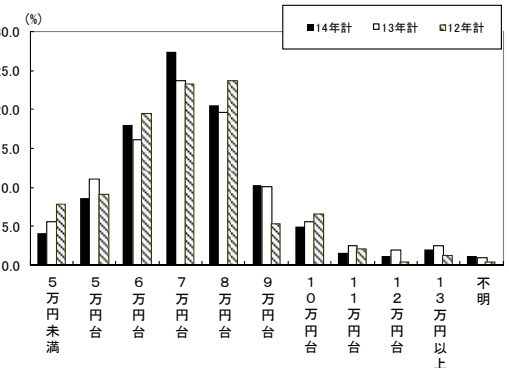

## ◆住宅購入の予定

	合計	Q191.将来、住宅購入の予定								不明	非該当
		とりにあらず賃貸で、その後住宅購入を検討するかもしれない	まだ深く考えてない	子供ができたときに購入を予定	仕事の勤務地次第で購入の可能性がある	目標頭金が貯まったら購入予定	ずっと賃貸に住む予定	その他			
14年計	244	36.5	19.3	16.0	4.9	11.1	2.5	8.6	1.2		
13年計	198	36.9	21.7	13.6	11.1	7.1	1.5	6.6	1.5		
12年計	240	32.5	15.4	11.3	11.7	17.1	3.3	8.3	0.4		
応募エリア											
阪神版	139	38.1	22.3	13.7	5.8	10.8	2.9	5.8	0.7		
京滋版	105	34.3	15.2	19.0	3.8	11.4	1.9	12.4	1.9		
妻											
20代	116	25.9	17.2	19.0	6.0	15.5	2.6	11.2	2.6		
年齢											
30代以上	128	46.1	21.1	13.3	3.9	7.0	2.3	6.3	0.0		

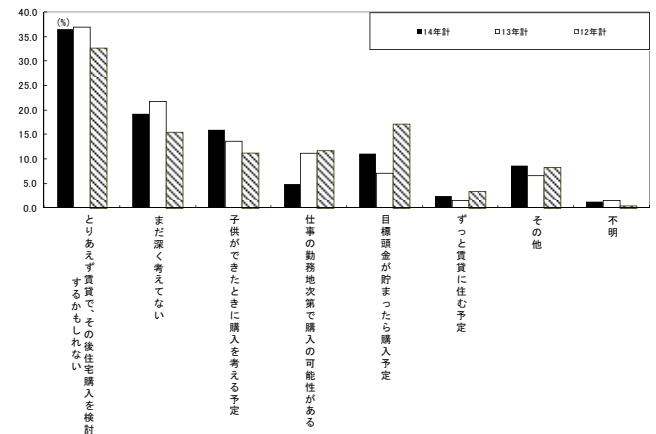

## ◆購入の場合の予算

	合計	Q195.購入の場合の予算									
		~250万円	~275万円	~300万円	~325万円	~350万円	~400万円	~425万円	~450万円	4500万円以上	不明
14年計	353	12.7	3.1	22.7	8.8	17.3	16.1	2.0	2.3	4.0	11.0
13年計	301	19.9	4.0	20.3	12.0	13.0	10.3	1.0	2.3	4.0	13.3
12年計	332	19.9	3.6	20.5	12.7	16.3	10.8	0.9	3.9	1.8	9.6
応募エリア											
阪神版	200	15.0	4.0	22.0	8.5	16.5	16.0	0.5	1.5	4.0	12.0
京滋版	153	9.8	2.0	23.5	9.2	18.3	16.3	3.9	3.3	3.9	9.8
妻											
20代	165	12.1	2.4	20.6	9.7	16.4	20.0	1.2	2.4	4.8	10.3
年齢											
30代以上	188	13.3	3.7	24.5	8.0	18.1	12.8	2.7	2.1	3.2	11.7

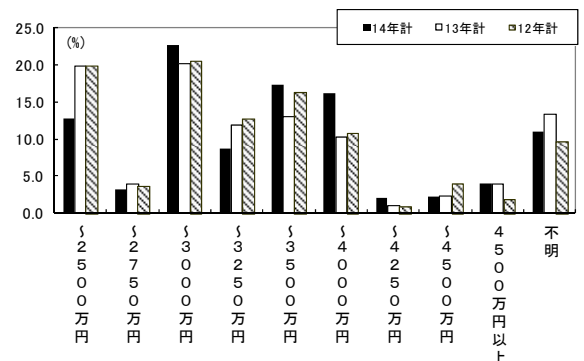

◆新たな家具の購入について

予定(8.2%)を含め**83%**が新たな家具の購入予定がある

	合計	Q206.新生活への、新たに家具				
		購入した	これから購入する	購入しない	不明	
14年計	353	74.8	8.2	16.7	0.3	
13年計	301	70.8	17.3	10.6	1.3	
12年計	332	78.9	9.3	11.7	0.0	
応募						
エリア	阪神版	200	73.5	9.5	17.0	0.0
	京滋版	153	76.5	6.5	16.3	0.7
妻	20代	165	76.4	7.9	15.2	0.6
年齢	30代以上	188	73.4	8.5	18.1	0.0

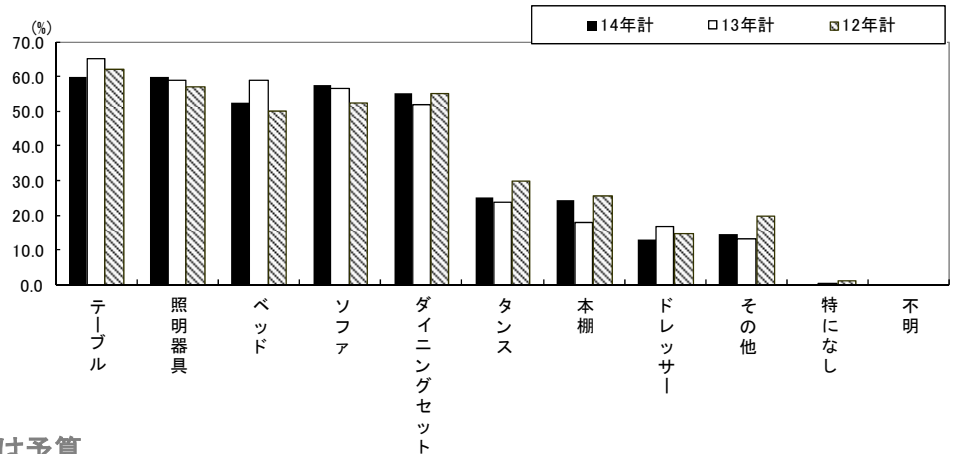
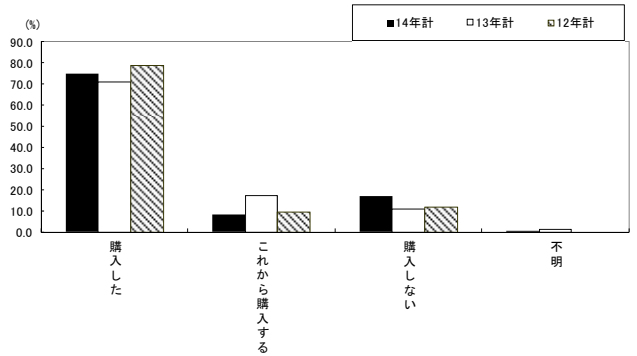

◆家具の購入にかかった費用、または予算

	合計	Q210.家具購入の費用、または												
		20万円以下	~40万円	~60万円	~80万円	~100万円	~120万円	~140万円	~160万円	~180万円	~200万円	200万円以上	不明	非該当
14年計	293	46.1	18.4	13.3	4.4	11.3	0.0	0.3	2.0	0.0	1.0	1.0	2.0	
13年計	265	35.1	26.8	16.6	4.2	9.4	3.0	0.8	1.1	0.0	0.8	0.0	2.3	
12年計	292	42.5	23.6	13.4	6.2	9.2	0.3	0.3	0.7	0.0	0.3	0.7	2.7	
応募														
エリア	阪神版	166	47.0	22.3	11.4	2.4	9.6	0.0	0.6	2.4	0.0	0.6	1.2	2.4
	京滋版	127	44.9	13.4	15.7	7.1	13.4	0.0	0.0	1.6	0.0	1.6	0.8	1.6
妻	20代	139	46.8	18.0	14.4	4.3	12.9	0.0	0.0	0.0	0.0	1.4	0.0	2.2
年齢	30代以上	154	45.5	18.8	12.3	4.5	9.7	0.0	0.6	3.9	0.0	0.6	1.9	1.9

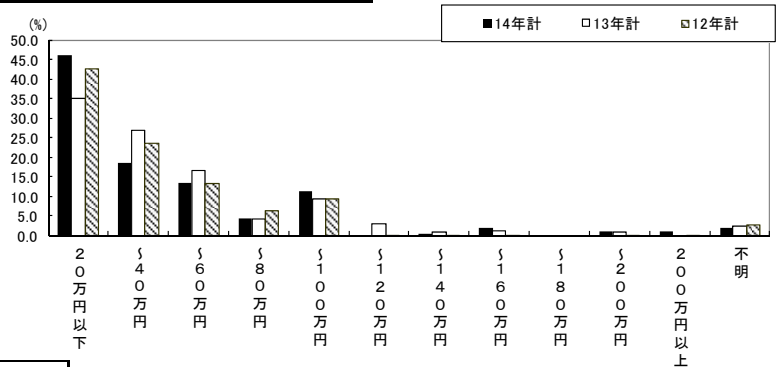

	合計	Q211.家具を選ぶ際に、重視する点							
		デザイン	予算	高級感	知名度	オーダーメイド	その他	不明	
14年計	301	81.4	73.8	10.6	0.3	0.3	10.6	9.6	
13年計	292	91.8	84.6	11.0	1.0	0.3	8.9	0.7	
12年計	185	93.0	83.8	14.1	0.5	1.6	8.1	0.5	
応募									
エリア	阪神版	178	79.8	72.5	11.8	0.6	0.0	10.1	10.7
	京滋版	123	83.7	75.6	8.9	0.0	0.8	11.4	8.1
Q1.妻	20代	177	83.6	76.3	10.2	0.6	0.0	8.5	7.3
年齢	30代以上	124	78.2	70.2	11.3	0.0	0.8	13.7	12.9

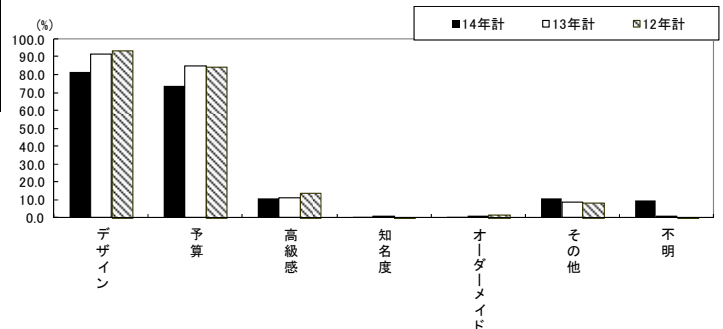

◆保険の加入と種類について

		合計	Q196.保険の新規加入、加入中の条件変更				
			現在検討している	新たに保険に加入した	考えていないや条件変更は	現在加入している保険の条件変更を行った	不明
14年計		353	35.7	26.1	25.5	12.2	0.6
13年計		301	36.9	23.6	27.9	9.6	2.0
12年計		332	36.4	26.5	23.2	13.9	0.0
応募エリア	阪神版	200	25.0	10.5	35.5	28.5	0.5
	京滋版	153	27.5	14.4	35.9	21.6	0.7
妻年齢	20代	165	24.8	12.1	40.6	21.2	1.2
	30代以上	188	27.1	12.2	31.4	29.3	0.0

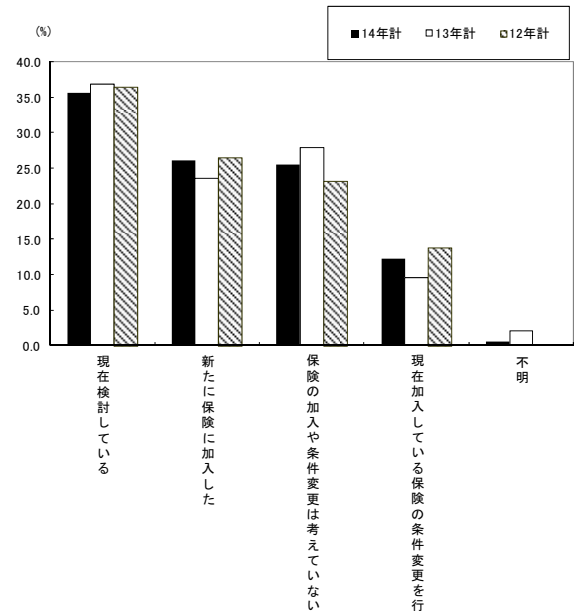

		合計	Q197.どの種類の保険についてか					
			生命保険	自動車保険	火災・地震保険	傷害保険	その他	不明
14年計		261	83.5	19.2	13.0	16.9	3.1	8.0
13年計		211	81.5	19.0	15.6	16.1	2.4	7.6
12年計		255	85.9	23.1	12.9	12.2	2.7	5.5
応募エリア	阪神版	142	84.5	14.8	12.7	18.3	3.5	6.3
	京滋版	119	82.4	24.4	13.4	15.1	2.5	10.1
妻年齢	20代	128	85.9	19.5	12.5	15.6	2.3	8.6
	30代以上	133	81.2	18.8	13.5	18.0	3.8	7.5

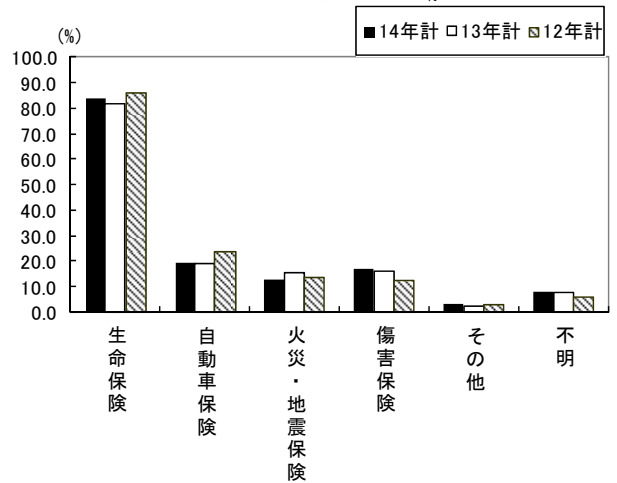

◆保険の加入または条件変更において重視する点

		合計	Q198.保険加入・条件変更で重要視した事					非該当
			月々の保険料	保障内容	満期による受取金など貯蓄の役割を担う点	その他	不明	
14年計		261	61.7	72.8	21.8	1.9	9.2	
13年計		211	62.6	75.4	24.2	0.9	7.6	
12年計		255	64.7	77.6	29.4	1.2	7.1	
応募エリア	阪神版	142	67.6	70.4	21.8	2.8	9.2	
	京滋版	119	54.6	75.6	21.8	0.8	9.2	
妻年齢	20代	128	60.2	72.7	25.8	2.3	11.7	
	30代以上	133	63.2	72.9	18.0	1.5	6.8	

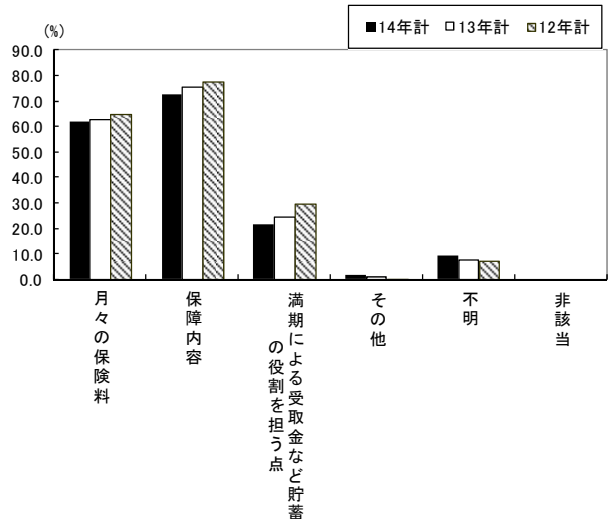

◆保険の加入または条件変更において参考にしたもの

		合計	Q199.保険加入・条件変更で参考にしたもの					非該当
			友人や家族、会社の同僚などのすすめ	保険外交員のアドバイス	保険比較サイトなどweb	来店型の保険ショップでの情報収集	その他	
14年計		261	33.7	29.1	22.6	21.1	7.7	13.4
13年計		211	47.4	22.3	20.4	20.4	6.2	11.4
12年計		255	48.2	29.0	20.8	19.2	5.5	7.8
応募エリア	阪神版	142	28.9	29.6	23.9	24.6	8.5	12.7
	京滋版	119	39.5	28.6	21.0	16.8	6.7	14.3
妻年齢	20代	128	39.1	25.8	19.5	17.2	6.3	18.0
	30代以上	133	28.6	32.3	25.6	24.8	9.0	9.0

